



Regione Lombardia



Comunità Montana di Valle Camonica – Parco dell'Adamello



V.A.S.P. VALLECAMONICA

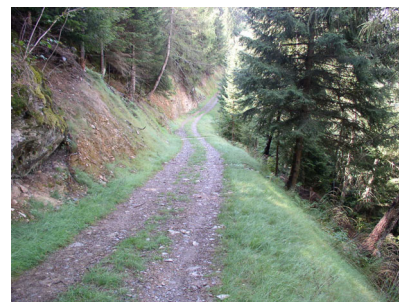

PIANO DELLA VIABILITÀ AGRO-SILVO-PASTORALE AGGIORNAMENTO 2025

ALLEGATI

1. RELAZIONE
 - 1.1 PREMESSA
 - 1.2 RACCOLTA E IMPLEMENTAZIONE DEI DATI
 - 1.3 DIGITALIZZAZIONE E RAPPRESENTAZIONE CARTOGRAFICA
 - 1.4 CONSISTENZA DELLA VIABILITA' AGRO-SILVO-PASTORALE DELLA VALLE CAMONICA - PRIME INDAGINI CONOSCITIVE
 - 1.5 PIANO DELLA VIABILITA' AGRO-SILVO-PASTORALE DELLA VALLE CAMONICA - 2025
2. PROGRAMMA DEGLI INTERVENTI
 - 2.1 MANUTENZIONI ORDINARIE
 - 2.2 MANUTENZIONI STRAORDINARIE E ADEGUAMENTI STRADE ESISTENTI
 - 2.3 PREVISIONI NUOVE STRADE
3. REGOLAMENTI COMUNALI – ATTI D'APPROVAZIONE
4. ELENCO COMPLETO STRADE V.A.S.P. 2025
5. CARTOGRAFIA

Breno, lì SETTEMBRE 2025

IL TECNICO PROGETTISTA:

Dott. Forestale Paolo Panteghini
Geom. Caterina Delaidelli

VISTO:

IL DIRETTORE DEL SERVIZIO
GESTIONE DEL TERRITORIO

Dott. Forestale Gian Battista Sangalli



V.A.S.P. VALLECAMONICA

PIANO DELLA VIABILITÀ AGRO-SILVO-PASTORALE

1

- Relazione -

1.1 PREMESSA

Questo documento progettuale nasce dalla necessità di coniugare tra loro le indicazioni fornite dagli strumenti di pianificazione territoriale della Comunità Montana e del Parco dell'Adamello, con le esigenze di una corretta e sostenibile fruizione del territorio agro-silvo-pastorale di proprietà pubblica.

L'obiettivo è quello di integrare le previsioni dei **Piani d'Assestamento delle proprietà agro-silvo-pastorali (P.A.F.)** dei Comuni della Comunità Montana di Valle Camonica con i contenuti del **Piano territoriale di coordinamento del Parco dell'Adamello (P.T.C.)** (pianificazione forestale; artt. 39, 40, 42 e 51) e del **Piano Locale di Prevenzione Antincendio Boschivo della Comunità Montana di Valle Camonica** (completato nel corso del 2024 e approvato con Deliberazione Assembleare n. 29 del 16.12.24).

I Piani d'assestamento forestale hanno rappresentato quindi la base progettuale utilizzata per la stesura della VASP essendo strumenti pianificatori specificatamente finalizzati alla corretta gestione del territorio forestale oltre che quelli di maggior dettaglio; in ogni P.A.F. infatti viene sviluppato un apposito capitolo dedicato alla gestione della viabilità silvo-pastorale contenente precise indicazioni in merito sia alla manutenzione ordinaria e straordinaria della rete viabile esistente, sia riguardanti le previsioni delle strade in progetto necessarie per la corretta manutenzione del territorio.

I P.A.F. offrono una base conoscitiva importante soprattutto per il fatto che l'assestatore non utilizza un solo criterio per supportare le proprie scelte, ma prende in considerazione una serie di fattori funzionali che vanno da quelli strettamente agro-forestali a quelli turistico-ricreativi e, non ultimi, quelli legati alla difesa contro gli incendi boschivi.

Il presente lavoro inoltre si configura come uno strumento operativo per una pianificazione integrata degli interventi sul territorio della Valle Camonica; si è prefisso lo scopo di fornire un documento di sintesi organica dei dati oggi disponibili e una base conoscitiva per la pianificazione a livello intercomunale, e parte integrante del **Piano di Indirizzo Forestale della Comunità Montana di Valle Camonica** (Adottato con Del. di Ass. n. 18 del 08.07.16) e del **Piano di Indirizzo forestale del Parco dell'Adamello** (Adottato con Del. di Ass. n. 37 del 21.12.17).

Partendo dalle indicazioni fornite dalla **"Direttiva relativa alla viabilità locale di servizio all'attività agro-silvo-pastorale"** della Regione Lombardia (approvata dalla Giunta regionale con d.g.r. VII/14016 del 8 agosto 2003 e pubblicata sul B.U.R.L., 3° supplemento straordinario al n° 35 del 29 agosto 2003) la Comunità Montana di Valle Camonica - Servizio Bonifica Montana ha realizzato, nel corso dell'anno 2005, il primo livello di analisi (**Censimento**) del sistema viabile della Valle Camonica che è servito come strumento di base per l'elaborazione del secondo livello di analisi (**Catasto**).

Negli anni 2007-2008 si è proceduto alla predisposizione del Piano V.A.S.P. approvato in una prima versione con deliberazione di Consiglio Direttivo n. 222 del 10.10.2007 quindi è stato oggetto di aggiornamenti periodici con i seguenti atti:

- deliberazione di Consiglio Direttivo n. 042 del 12.03.2008

- deliberazione di Consiglio Direttivo n. 220 del 22.10.2008
- deliberazione di Consiglio Direttivo n. 250 del 21.12.2010
- deliberazione di Giunta Esecutiva n. 127 del 29.06.2011
- deliberazione di Giunta Esecutiva n. 123 del 17.06.2014
- deliberazione di Giunta Esecutiva n. 149 del 27.10.2015
- deliberazione di Giunta Esecutiva n. 47 del 05.03.2019

In seguito a **D.G.R. n. XI/7445 del 30/11/2022** si è proceduto ad un ulteriore aggiornamento relativo all'anno 2025 raccogliendo le istanze di modifica dei Comuni relativamente sia all'elenco delle strade che a modifiche dei Regolamenti.

La **D.G.R.** sopramenzionata classifica le strade con quattro valori, tuttavia sono stati inseriti nel Piano VASP 2025 soltanto i tracciati stradali aventi le seguenti caratteristiche:

- **STRADE ESISTENTI:** strade forestali o silvo-pastorali con regolamento comunale vigente, classificando in questo modo tutte le precedenti strade in strade "esistenti".
- **STRADE DESIDERATE:** strade forestali o silvo-pastorali inserite nel piano VASP senza aver realizzato il progetto di fattibilità tecnico-economica che pertanto sono rappresentate da un tracciato di larga massima che sarà definito in fase di progettazione.

1.2 RACCOLTA E IMPLEMENTAZIONE DEI DATI

Il Piano VASP rappresenta uno studio che raccoglie in maniera organica i dati attualmente disponibili forniti dai regolamenti delle singole proprietà comunali.

Ciascuna strada agro-silvo-pastorale è stata oggetto di indagine conoscitiva in campo ad opera del Consorzio Forestale entro il cui territorio ricade il tracciato; per ognuna di esse è stata predisposta una tabella degli attributi - shp che ne raccoglie le principali caratteristiche ed i dati che ne permettono un'accurata descrizione sia dal punto di vista strutturale e dimensionale che dello stato di manutenzione e gestione.

I dati raccolti sono stati inseriti nel piano VASP della Comunità Montana di Valle Camonica, e in seguito alla loro approvazione verranno inseriti nel sistema informativo (Geoportale) di Regione Lombardia per la gestione del patrimonio delle strade agro-silvo-pastorali.

Il sistema attribuisce a ciascuna strada un codice che la identifica inequivocabilmente.

1.3 DIGITALIZZAZIONE E RAPPRESENTAZIONE CARTOGRAFICA

È stata effettuata la digitalizzazione di tutte le strade a servizio delle proprietà agro-silvo-pastorali dei Comuni della Valle Camonica utilizzando Il **GIS (Geografic Information System) QGis 3.24**.

Le classi di transitabilità e la simbologia utilizzate sono quelle indicate dalla **D.G.R. n. XI/7445 del 30/11/2022 “Riclassificazione della viabilità agro-silvo-pastorale di cui all’art. 59 L.R. 31/2008 e procedure per l’aggiornamento dei piani della viabilità agro-silvo-pastorale a seguito della definizione di criteri minimi nazionali approvati con decreto ministeriale del 28 ottobre 2021”** della Regione Lombardia, ovvero:

CATEGORIA TRANSITABILITA' STATALE		CATEGORIA TRANSITABILITA' REGIONALE	
<i>Terminologia estesa DM 28.10.2021 -</i>	<i>Terminologia sintetica DM 28.10.2021</i>	<i>Sotto-Categoria Regionale</i>	<i>Classificazione regionale previgente (d.g.r. VII/14016/2003)</i>
Strada forestale e silvo-pastorale di primo livello	A - AUTOTRENI		
Strada forestale e silvo-pastorale di secondo livello	B – AUTOCARRI		
Piste	C - TRATTORI	C1 – piccoli autocarri	I - AUTOCARRI
		C2 – trattori forestali o con rimorchio	II - TRATTORI CON RIMORCHIO
		C3 – piccoli trattori	III - TRATTORI DI PICCOLE DIMENSIONI
		C4 – piccoli automezzi	IV - PICCOLI AUTOMEZZI (solo quelle con larghezza > 2 m individuate con provvedimento dell'Ente forestale)
Percorsi pedonali e per animali da lavoro	D – ANIMALI DA SOMA		IV - PICCOLI AUTOMEZZI

A queste categorie ne è stata aggiunta un'altra genericamente indicata come:

 Viabilità principale

Le strade rappresentate da questa simbologia costituiscono le principali arterie viarie a servizio del fondovalle camuno (strade statali), le strade di collegamento tra queste ed i centri abitati (strade provinciali) e la viabilità comunale ed intercomunale ordinaria.

Questa scelta è stata fatta per garantire una rappresentazione cartografia più organica e completa della rete viaria a servizio dell'intera Vallecamonica, anche se le strade rientranti in questa categoria non fanno parte del reticolo viario oggetto della presente pianificazione.

1.4 CONSISTENZA DELLA VIABILITA' AGRO-SILVO-PASTORALE DEI COMUNI DI VALLE CAMONICA – PRIME INDAGINI CONOSCITIVE

Una prima indagine preliminare, effettuata nel corso del **2000-2001**, ha riguardato i dati sulla viabilità generale della Valle Camonica ed ha consentito di avere un quadro di riferimento completo in merito alla

consistenza complessiva della rete viaria di servizio agro-silvo-pastorale di proprietà pubblica, desunte dai P.A.F..

Si ritiene utile riportare i dati di questo studio in quanto negli ultimi 25 anni l'incremento dell'estensione del patrimonio viabilistico camuno non è statisticamente significativo se rapportato al dato complessivo, inoltre Il Piano VASP ricomprende solo le strade che sono state regolamentate dai comuni proprietari, pertanto non risulta rappresentativo dell'estensione viabile dell'intero territorio della Valle Camonica.

Nel suo insieme il demanio silvo-pastorale camuno risultava servito da 1.597.134 ml di strade (1.597,134 Km):

CATEGORIA	LUNGHEZZA
I°	64,268 Km
II°	215,1 Km
III°	1024,466 Km
IV°	293,3 Km
TOTALE	1.597,134 Km

Di seguito la consistenza del patrimonio viabile agro-silvo-pastorale dei Comuni (Fonte dato PAF 2001)

COMUNE	LUNGHEZZA COMPLESSIVA VIABILITA'
Angolo Terme	56,253 km
Artogne	58,895 km
Berzo Demo	39,737 km
Berzo Inferiore	22,686 km
Bienno	41,813 km
Borno	74,938 km
Braone	10,661 km
Breno	43,412 km
Capo di Ponte	20,039 km
Cedegolo	28,304 km
Cerveno	17,696 km
Ceto	23,178 km
Cevo	23,326 km
Cimbergo	28,330 km
Cividate Camuno	15,051 km
Corteo Golgi	99,557 km
Darfo Boario Terme	18,766 km
Edolo	105,386 km
Esine	29,321 km
Gianico	29,610 km
Incudine	33,077 km
Losine	12,330 km
Lozio	41,659 km
Malegno	19,814 km
Malanno	56,494 km
Monno	49,173 km
Niardo	23,358 km
Ono S. Pietro	18,700 km
Ossimo	58,642 km
Paisco Loveno	42,303 km
Paspardo	18,824 km
Piancamuno	23,469 km
Piancogno	31,204 km
Ponte di Legno	56,571 km
Prestine	36,920 km
Saviore dell'Adamello	30,653 km
Sellero	26,870 km
Sonico	54,087 km
Temù	58,018 km
Veza d'Oglio	60,114 km
Vione	57,895 km
Lunghezza Media Comunale	38,954 km

L'aggiornamento V.A.S.P. dell'anno 2025 ha consentito di raccogliere un consistente quantitativo di dati riguardanti il patrimonio viabile della Vallecamonica a servizio del patrimonio silvo-pastorale.

Lo studio ha riguardato esclusivamente le strade che i Comuni hanno inserito nel proprio “**Regolamento di chiusura al transito**” e di gestione della viabilità, in attuazione all'art. 59 e s.m.i. L.R. 31/2008.

Il regolamento definisce la classe di transitabilità di ogni strada e ne determina la chiusura al transito ordinario; ciascun regolamento approvato contiene l'elenco delle strade censite, è allegato al presente documento e ne costituisce parte integrante.

Per tutte le strade censite è fatto obbligo avere un **soggetto gestore**. Questo, in assenza di altre indicazioni, è individuato dal Comune stesso nel cui ambito territoriale è inserita la struttura. Il soggetto gestore rappresenta a tutti gli effetti il responsabile dell'infrastruttura e dovrà garantirne:

- la percorribilità in condizioni di sicurezza;
- la chiusura al transito in caso di situazioni di pericolo;
- il rilascio delle autorizzazioni per la sicurezza degli automezzi in relazione alla classe di transitabilità della strada;
- le condizioni minime necessarie per la sua transitabilità effettuando le manutenzioni ordinarie annuali;
- le manutenzioni straordinarie ed adeguamenti segnalando gli eventuali danni e facendone richiesta agli enti competenti.

Il Gestore dovrà provvedere annualmente al rilascio delle autorizzazioni per l'utilizzo dell'infrastruttura a tutti i soggetti che ne hanno diritto o che ne hanno fatta specifica richiesta, consentendo il transito alla sola tipologia dei mezzi compatibili con classe di transitabilità dell'infrastruttura e secondo il disposto del “regolamento di transito”. I possessori dei permessi per il transito sulla strada, a termine dell'articolo 2043 del Codice Civile e del “Regolamento di chiusura al transito”, saranno responsabili di eventuali danni a persone ed a cose, sollevando la Proprietà o il Gestore da qualsiasi responsabilità.



Il Gestore, nel caso di situazioni di pericolo, dissesti, calamità naturali ecc, dovrà tempestivamente emanare un'Ordinanza di chiusura al transito estesa anche ai possessori delle sopra citate autorizzazioni. L'Ordinanza dovrà essere esposta all'inizio della strada dove è stata posizionata la segnaletica.

In diversi casi il soggetto gestore indicato dal regolamento si configura nel **Consorzio Forestale** che ha in gestione la proprietà agro-silvo-pastorale del Comune, in particolare, il Consorzio Forestale Bassa Valle Camonica e il Consorzio Forestale Pizzo Badile sono i gestori per conto di tutti i Comuni associati (escluso Paspardo).

Il Piano potrà essere aggiornato annualmente o in ogni caso quando verrà effettuata la revisione del Piano di assestamento o del Piano di indirizzo forestale: sarà opportuno integrare il censimento con le schede di tutte le nuove strade o manutenzioni straordinarie realizzate, con i relativi regolamenti adottati dai Comuni o convenzioni stipulate con i privati.

Di seguito sono presentati in forma tabellare i principali dati relativi alla viabilità agro-silvo-pastorale delle strade inserite nel Piano V.A.S.P. 2025.

STRADE ESISTENTI INSERITE NEL PIANO VASP SUDDIVISE PER CATEGORIA

CATEGORIA	N. strade	Lunghezza (Km)
C1	7	12,027
C2	246	452,775
C3	341	451,770
C4	174	180,934
D	291	287,888
TOTALE	1 059	1 385,394

Comune	N. strade C1	C1 (Km)	N. strade C2	C2 (Km)	N. strade C3	C3 (Km)	N. strade C4	C4 (Km)	N. strade D	D (Km)	Totale (N.)	Totale (km)
ANGOLO TERME	0	0,000	6	14,198	8	19,361	5	7,102	2	0,283	21	40,944
ARTOGNE	0	0,000	3	3,535	5	8,665	0	0,000	6	8,143	14	20,343
BERZO DEMO	0	0,000	10	15,235	13	16,773	6	3,629	4	2,027	33	37,664
BERZO INFERIORE	0	0,000	0	0,000	8	13,517	5	8,651	1	1,625	14	23,793
BIENNO	0	0,000	7	9,558	9	23,797	2	2,338	3	1,515	21	37,208
BORNO	0	0,000	18	31,604	15	13,314	10	4,861	31	19,940	74	69,719
BRAONE	0	0,000	0	0,000	2	3,089	0	0,000	4	3,515	6	6,604
BRENO	0	0,000	5	4,893	6	8,911	0	0,000	5	5,332	16	19,136
CAPO DI PONTE	0	0,000	0	0,000	8	8,571	0	0,000	15	18,089	23	26,660
CEDEGOLO	0	0,000	7	10,011	13	10,269	1	0,449	2	1,846	23	22,575
CERVENO	0	0,000	0	0,000	1	1,262	0	0,000	4	2,548	5	3,810
CETO	0	0,000	1	0,486	4	7,160	0	0,000	2	2,015	7	9,661
CEVO	0	0,000	10	21,761	11	8,198	3	1,906	2	1,584	26	33,449
CIMBERGO	0	0,000	1	0,604	2	0,904	0	0,000	8	6,470	11	7,978
CIVIDATE CAMUNO	0	0,000	2	1,288	4	5,706	0	0,000	1	2,127	7	9,121
CORTENO GOLGI	0	0,000	39	89,042	12	18,601	1	1,147	4	2,801	56	111,591
DARFO BOARIO TERME	0	0,000	1	1,368	9	16,142	10	11,473	9	9,628	29	38,611
EDOLO	0	0,000	38	58,233	20	14,027	5	7,133	4	4,267	67	83,660
ESINE	0	0,000	2	4,514	3	4,486	3	2,605	0	0,000	8	11,605
GIANICO	0	0,000	4	15,426	11	8,412	4	6,023	4	4,304	23	34,165
INCUDINE	0	0,000	4	11,957	9	19,505	7	8,182	3	1,991	23	41,635
LOSINE	0	0,000	2	2,422	4	5,719	1	1,006	7	9,392	14	18,539
LOZIO	0	0,000	4	7,695	15	14,362	10	9,476	3	2,996	32	34,529
MALEGNO	0	0,000	0	0,000	6	8,805	11	8,055	2	1,193	19	18,053
MALONNO	0	0,000	2	1,966	1	1,009	0	0,000	35	47,469	38	50,444
MONNO	1	1,214	5	8,048	12	19,402	14	10,928	3	2,065	35	41,657
NIARDO	0	0,000	2	2,492	4	7,202	0	0,000	8	12,619	14	22,313
ONO SAN PIETRO	0	0,000	3	3,338	5	7,535	0	0,000	13	13,706	21	24,579
OSSIMO	2	4,314	12	20,692	11	7,957	9	9,423	17	11,966	51	54,352
PAISCO LOVENO	0	0,000	0	0,000	2	1,651	0	0,000	21	29,473	23	31,124
PIAN CAMUNO	0	0,000	0	0,000	4	4,131	3	2,430	8	9,215	15	15,776
PIANCOGNO	0	0,000	10	15,099	9	6,778	5	5,528	1	0,685	25	28,090
PONTE DI LEGNO	1	0,841	4	14,100	10	19,116	13	22,941	1	0,595	29	57,593
SAVIORE DELL'ADAMELLO	0	0,000	3	4,949	11	15,207	2	1,167	11	8,875	27	30,198
SELLERO	0	0,000	0	0,000	1	0,498	0	0,000	28	23,441	29	23,939
SONICO	0	0,000	22	30,437	28	26,715	3	2,203	2	0,742	55	60,097
TEMU'	2	3,845	6	16,891	12	28,069	11	12,714	1	0,472	32	61,991
VEZZA D'OGGIO	1	1,813	11	24,296	11	15,284	16	17,767	3	3,720	42	62,880
VIONE	0	0,000	2	6,637	22	31,660	14	11,797	13	9,214	51	59,308
TOTALE	7	12,027	246	452,775	341	451,770	174	180,934	291	287,888	1 059	1 385,394



V.A.S.P. VALLECAMONICA

PIANO DELLA VIABILITÀ AGRO-SILVO-PASTORALE

2

- Programma degli interventi -

2.1 MANUTENZIONI ORDINARIE

L'indagine effettuata e i dati raccolti sul campo hanno evidenziato che per la gran parte della rete viabile a servizio delle proprietà agro-silvo-pastorali della Valle Camonica è necessaria un'assidua e costante opera di manutenzione ordinaria per garantirne l'efficienza e la transitabilità in condizioni di sicurezza.

Gli interventi più frequenti riguardano la **manutenzione del fondo**, in particolare per le strade con fondo naturale per le quali le operazioni di livellamento, regolarizzazione o ricarica della sede stradale devono avere almeno cadenza annuale.

Di estrema importanza risultano inoltre le azioni riguardanti la **manutenzione delle opere di regimazione delle acque di scorrimento superficiale**; la costante opera di pulizia delle canalette trasversali, longitudinali e dei tombotti è l'unica garanzia per il mantenimento dell'efficienza delle strutture.

Infine, ma non di secondaria importanza, vi sono gli interventi mirati al **mantenimento delle scarpate**, in particolare quelle di monte, che spesso risultano gli elementi dell'infrastruttura più soggetti a modificazioni sia di origine meteorologica (pioggia, neve, gelo e disgelo), statico (scarpa elevata, altezza eccessiva, scarso inerbimento), vegetazionale (sviluppo incontrollato della vegetazione) o antropico (passaggio di motoveicoli, calpestio degli animali al pascolo etc...).

2.2 MANUTENZIONI STRAORDINARIE E ADEGUAMENTI STRADE ESISTENTI

Ad eccezione delle strade di più recente realizzazione, progettate seguendo criteri più moderni e con caratteristiche rispondenti alle attuali necessità di transito, la gran parte della rete viabile esistente risulta essere inadeguata rispetto alle esigenze odierne, soprattutto in merito alla sicurezza di transito.

Molto spesso le strade realizzate decine di anni fa e concepite per essere percorse da carri trainati da animali o da piccoli veicoli presentano caratteristiche geometriche insufficienti all'attuale transito motorizzato: **larghezza insufficiente, livellette eccessive, fondo non stabilizzato, raggio di curvatura dei tornanti ridotto, scarpate instabili** sono tutt'altro che infrequenti e spesso rendono il passaggio dei veicoli estremamente pericoloso.

Le **strutture di sostegno** della carreggiata molto spesso subiscono cedimenti a causa della scarsa manutenzione, delle infiltrazioni idriche o per le mutate condizioni di carico; in passato frequentemente venivano realizzati **muri a secco** che non sono in grado attualmente di resistere al passaggio di veicoli di elevate dimensioni o peso.

La frequenza di eventi meteorici straordinari o di calamità naturali quali smottamenti, ruscellamenti incontrollati o frane rendono poi necessaria un'assidua e costante opera di monitoraggio e di intervento tempestivo finalizzato al ripristino delle condizioni di transitabilità e sicurezza di numerosi tratti stradali.

Infine, il **tracciato** attuale di molte strade risulta essere **inadeguato**. Spesso sono necessarie rettifiche e varianti sostanziali per ridurre le pendenze eccessive o per evitare zone ad elevata pericolosità.

In sintesi gli interventi di manutenzione ordinaria sono quelli maggiormente necessari al mantenimento efficiente della rete viaria agro-silvo-pastorale, in particolar modo in riferimento alle strade appartenenti alla classe di transitabilità C2-C3, che rappresenta la maggioranza delle strade presenti sul territorio camuno.

2.3 PREVISIONI NUOVE STRADE

La rete infrastrutturale della Valle Camonica si presenta con caratteristiche estremamente variabili a causa dell'elevata estensione del suo territorio (1.273 kmq) e del numero dei suoi Comuni (n° 40).

Accanto a Comuni dotati di una sufficiente o buona rete viaria a servizio del proprio territorio ve ne sono altri per i quali la carenza di infrastrutture stradali risulta evidente e inficia la corretta gestione del patrimonio agro-silvo-pastorale.

Le dirette conseguenze di tali carenze risultano essere l'abbandono di intere aree boscate o di comparti pascolivi un tempo monticati con le inevitabili ricadute sugli aspetti economici e paesaggistici.

Se si escludono pertanto le zone per le quali l'abbandono sottende una precisa scelta pianificatoria (aree sottoposte a specifici regimi di tutela, zone soggette a rischio idrogeologico, comparti pascolivi e boscati per i quali non si riscontra più un interesse di tipo gestionale etc...) appare evidente l'obiettivo di rendere la rete viabile di ogni Comune adeguata alle moderne esigenze gestionali.

La finalità di questo documento pertanto consiste nel mettere in evidenza le lacune del sistema viario camuno e di fornire una base per la corretta pianificazione degli interventi futuri a livello comprensoriale.

Di seguito per ogni Comune aderente al progetto VASP verranno elencate le strade desiderate, frutto di una attenta e dettagliata analisi pianificatoria, relativa soprattutto ai PAF.

Infatti, la maggior parte delle strade, sia desiderate che esistenti, è già prevista dal **Piano d'assestamento** del Comune di appartenenza, da cui è stato mutuato il dato riguardante la funzionalità dell'infrastruttura in merito alle particelle forestali ed agli alpeggi serviti.

I dati inoltre sono stati integrati con le indicazioni fornite dal **Piano Locale di Prevenzione Antincendio Boschivo della Comunità Montana di Valle Camonica** riguardante il rischio d'incendio dell'area territoriale servita dalla strada e dall'importanza rivestita dall'infrastruttura per la lotta contro gli incendi.

Di seguito sono presentati in forma tabellare i principali dati relativi alla viabilità agro-silvo-pastorale desiderata delle nuove strade previste nella V.A.S.P.

STRADE DESIDERATE- ELENCO COMPLETO VASP

N°	COMUNE	CODICE	NOME STRADA	GESTORE	STATO REALIZZAZIONE	CATEGORIA	CLASSE TRANSITABILITA'	LUNGHEZZA (m)
1	ANGOLO TERME	S017006_00002	DOSSO DELLA SESSA	COMUNE DI ANGOLO TERME	DESIDERATA	PISTA C3 - PICCOLI TRATTORI	III - TRATTORI DI PICCOLE DIMENSIONI	411
2	ANGOLO TERME	S017006_00004	STRADA PER PARZINO-DOSSO DELLA SESSA	COMUNE DI ANGOLO TERME	DESIDERATA	PISTA C3 - PICCOLI TRATTORI	III - TRATTORI DI PICCOLE DIMENSIONI	706
3	ANGOLO TERME	S017006_00007	MAGATI'-VALLE DEL BASILE	COMUNE DI ANGOLO TERME	DESIDERATA	PISTA C3 - PICCOLI TRATTORI	III - TRATTORI DI PICCOLE DIMENSIONI	543
4	ANGOLO TERME	S017006_00008	CRAPE-DERGNA-MAGATI'	COMUNE DI ANGOLO TERME	DESIDERATA	PISTA C3 - PICCOLI TRATTORI	III - TRATTORI DI PICCOLE DIMENSIONI	1840
5	ANGOLO TERME	S017006_00012	PADONE-CONFINE COLERE	COMUNE DI ANGOLO TERME	DESIDERATA	PISTA C3 - PICCOLI TRATTORI	III - TRATTORI DI PICCOLE DIMENSIONI	1689
6	ANGOLO TERME	S017006_00016	VARENO-DOSSO DELLE BEDOLE	COMUNE DI ANGOLO TERME	DESIDERATA	PISTA C2 - TRATTORI FORESTALI O CON RIMORCHIO	II - TRATTORI CON RIMORCHIO	983
7	ANGOLO TERME	S017006_00019	BOTTA-VALLE DI SE'	COMUNE DI ANGOLO TERME	DESIDERATA	PISTA C2 - TRATTORI FORESTALI O CON RIMORCHIO	II - TRATTORI CON RIMORCHIO	942
8	ANGOLO TERME	S017006_00023	LASER-S. GIOVANNI	COMUNE DI ANGOLO TERME	DESIDERATA	PISTA C3 - PICCOLI TRATTORI	III - TRATTORI DI PICCOLE DIMENSIONI	1436
9	ANGOLO TERME	S017006_00025	STRADA S. GIOVANNI-PARTICELLE NA 4,5,6	COMUNE DI ANGOLO TERME	DESIDERATA	PISTA C2 - TRATTORI FORESTALI O CON RIMORCHIO	II - TRATTORI CON RIMORCHIO	2694
10	ANGOLO TERME	S017006_00028	DAZZE-DOSSO DELLA SESSA	COMUNE DI ANGOLO TERME	DESIDERATA	PISTA C2 - TRATTORI FORESTALI O CON RIMORCHIO	II - TRATTORI CON RIMORCHIO	1935
11	ARTOGNE	S017007_00001	FOPPA - SERE	CF BASSA VALLE CAMONICA	DESIDERATA	PISTA C3 - PICCOLI TRATTORI	III - TRATTORI DI PICCOLE DIMENSIONI	544
12	ARTOGNE	S017007_00009	FOPPA - FOPPELLO	CF BASSA VALLE CAMONICA	DESIDERATA	PISTA C3 - PICCOLI TRATTORI	III - TRATTORI DI PICCOLE DIMENSIONI	201
13	ARTOGNE	S017007_00011	CIARET - ALBERE	CF BASSA VALLE CAMONICA	DESIDERATA	PISTA C3 - PICCOLI TRATTORI	III - TRATTORI DI PICCOLE DIMENSIONI	430
14	ARTOGNE	S017007_00016	VALLE - PRATO - SECONDINO	CF BASSA VALLE CAMONICA	DESIDERATA	PISTA C3 - PICCOLI TRATTORI	III - TRATTORI DI PICCOLE DIMENSIONI	755
15	BERZO DEMO	S017016_00026	RAMPI	COMUNE DI BERZO DEMO	DESIDERATA	PISTA C3 - PICCOLI TRATTORI	III - TRATTORI DI PICCOLE DIMENSIONI	1045
16	BERZO DEMO	S017016_00027	OLDA-ANDOVAIA	COMUNE DI BERZO DEMO	DESIDERATA	PISTA C2 - TRATTORI FORESTALI O CON RIMORCHIO	II - TRATTORI CON RIMORCHIO	2676
17	BERZO DEMO	S017016_00029	STRADA DEI CAVALLI	COMUNE DI BERZO DEMO	DESIDERATA	PISTA C3 - PICCOLI TRATTORI	III - TRATTORI DI PICCOLE DIMENSIONI	579
18	BERZO DEMO	S017016_00031	MOIOLE	COMUNE DI BERZO DEMO	DESIDERATA	PISTA C3 - PICCOLI TRATTORI	III - TRATTORI DI PICCOLE DIMENSIONI	662
19	BERZO DEMO	S017016_00035	STRADA DEL DOS	COMUNE DI BERZO DEMO	DESIDERATA	PISTA C3 - PICCOLI TRATTORI	III - TRATTORI DI PICCOLE DIMENSIONI	308
20	BERZO DEMO	S017016_00036	SONZA	COMUNE DI BERZO DEMO	DESIDERATA	PISTA C3 - PICCOLI TRATTORI	III - TRATTORI DI PICCOLE DIMENSIONI	1789
21	BERZO DEMO	S017016_00039	TUR	COMUNE DI BERZO DEMO	DESIDERATA	PISTA C3 - PICCOLI TRATTORI	III - TRATTORI DI PICCOLE DIMENSIONI	479
22	BERZO DEMO	S017016_00040	STRADA DE L'ORS	COMUNE DI BERZO DEMO	DESIDERATA	PISTA C3 - PICCOLI TRATTORI	III - TRATTORI DI PICCOLE DIMENSIONI	924
23	BERZO DEMO	S017016_00042	SONZA	COMUNE DI BERZO DEMO	DESIDERATA	PISTA C3 - PICCOLI TRATTORI	III - TRATTORI DI PICCOLE DIMENSIONI	449
24	BERZO INFERIORE	S017017_00002	STABICO - VAL BONINA DI SOPRA	CF BASSA VALLE CAMONICA	DESIDERATA	PISTA C3 - PICCOLI TRATTORI	II - TRATTORI CON RIMORCHIO	1321
25	BERZO INFERIORE	S017017_00014	PIAZZALUNGA - LABOR	CF BASSA VALLE CAMONICA	DESIDERATA	PISTA C3 - PICCOLI TRATTORI	III - TRATTORI DI PICCOLE DIMENSIONI	2318
26	BERZO INFERIORE	S017017_00015	LAZZARETTO	CF BASSA VALLE CAMONICA	DESIDERATA	PISTA C3 - PICCOLI TRATTORI	III - TRATTORI DI PICCOLE DIMENSIONI	327
27	BERZO INFERIORE	S017017_00016	PISTA FORESTALE ZUVOLO - LABOR	CF BASSA VALLE CAMONICA	DESIDERATA	PISTA C4 - PICCOLI AUTOMEZZI	IV - PICCOLI AUTOMEZZI	1017
28	BIENNO	S017018_00009	BACINO NOVALI - CASE FLES	CF BASSA VALLE CAMONICA	DESIDERATA	PISTA C3 - PICCOLI TRATTORI	III - TRATTORI DI PICCOLE DIMENSIONI	2688
29	BIENNO	S017018_00025	STRADA SERLA-LUERA	CF BASSA VALLE CAMONICA	DESIDERATA	PISTA C4 - PICCOLI AUTOMEZZI	IV - PICCOLI AUTOMEZZI	699
30	BIENNO	S017018_00026	STRADA A SERVIZIO PART. FOR. 14 PRESTINE	CF BASSA VALLE CAMONICA	DESIDERATA	PISTA C3 - PICCOLI TRATTORI	III - TRATTORI DI PICCOLE DIMENSIONI	552
31	BIENNO	S017018_00027	VALLE DELLE VALLI - SERLA	CF BASSA VALLE CAMONICA	DESIDERATA	PISTA C3 - PICCOLI TRATTORI	III - TRATTORI DI PICCOLE DIMENSIONI	1841
32	BIENNO	S017018_00028	SERLA - COGOLO	CF BASSA VALLE CAMONICA	DESIDERATA	PISTA C3 - PICCOLI TRATTORI	III - TRATTORI DI PICCOLE DIMENSIONI	1399
33	BORNO	S017022_00003	STRADA FONTANE ARGOLE	CF PIZZO CAMINO	DESIDERATA	PISTA C3 - PICCOLI TRATTORI	III - TRATTORI DI PICCOLE DIMENSIONI	511
34	BORNO	S017022_00004	STRADA AIVA	CF PIZZO CAMINO	DESIDERATA	PISTA C2 - TRATTORI FORESTALI O CON RIMORCHIO	II - TRATTORI CON RIMORCHIO	1358
35	BORNO	S017022_00005	STRADA DEL COREN DE LA SPERANZA	CF PIZZO CAMINO	DESIDERATA	PISTA C3 - PICCOLI TRATTORI	III - TRATTORI DI PICCOLE DIMENSIONI	649
36	BORNO	S017022_00007	STRADA DELLA PLAGNA DEL TORCOL	CF PIZZO CAMINO	DESIDERATA	PISTA C2 - TRATTORI FORESTALI O CON RIMORCHIO	II - TRATTORI CON RIMORCHIO	849
37	BORNO	S017022_00010	PF 21	CF PIZZO CAMINO	DESIDERATA	PISTA C3 - PICCOLI TRATTORI	III - TRATTORI DI PICCOLE DIMENSIONI	353
38	BORNO	S017022_00016	QUEITA - VAL MARCIA - ROVINE	CF PIZZO CAMINO	DESIDERATA	PISTA C3 - PICCOLI TRATTORI	III - TRATTORI DI PICCOLE DIMENSIONI	696
39	BORNO	S017022_00021	STRADA GIOVETTO - FONTANA BEDOLA 3	CF PIZZO CAMINO	DESIDERATA	PISTA C3 - PICCOLI TRATTORI	III - TRATTORI DI PICCOLE DIMENSIONI	479
40	BORNO	S017022_00025	STRADA PAIANO	CF PIZZO CAMINO	DESIDERATA	PISTA C2 - TRATTORI FORESTALI O CON RIMORCHIO	II - TRATTORI CON RIMORCHIO	984
41	BORNO	S017022_00026	DOSSO LUNGO - REPECAI - PAIANO - CEROVINE	CF PIZZO CAMINO	DESIDERATA	PISTA C2 - TRATTORI FORESTALI O CON RIMORCHIO	II - TRATTORI CON RIMORCHIO	1523
42	BORNO	S017022_00027	PAIANO - CEROVINE	CF PIZZO CAMINO	DESIDERATA	PISTA C2 - TRATTORI FORESTALI O CON RIMORCHIO	II - TRATTORI CON RIMORCHIO	307
43	BORNO	S017022_00029	STRADA DELLE RIVE PAGANINI	CF PIZZO CAMINO	DESIDERATA	PISTA C3 - PICCOLI TRATTORI	III - TRATTORI DI PICCOLE DIMENSIONI	393
44	BORNO	S017022_00037	STRADA BAITANEGA - STABLINO	CF PIZZO CAMINO	DESIDERATA	PISTA C3 - PICCOLI TRATTORI	III - TRATTORI DI PICCOLE DIMENSIONI	618
45	BORNO	S017022_00039	STRADA RANICO - BAITANEGA - CIRESE	CF PIZZO CAMINO	DESIDERATA	PISTA C3 - PICCOLI TRATTORI	III - TRATTORI DI PICCOLE DIMENSIONI	861
46	BORNO	S017022_00045	STRADA DOSSI DEI SANATORI	CF PIZZO CAMINO	DESIDERATA	PISTA C2 - TRATTORI FORESTALI O CON RIMORCHIO	II - TRATTORI CON RIMORCHIO	289
47	BORNO	S017022_00047	STRADA VAL BRAGA - SARNA	CF PIZZO CAMINO	DESIDERATA	PISTA C3 - PICCOLI TRATTORI	III - TRATTORI DI PICCOLE DIMENSIONI	343
48	BORNO	S017022_00048	STRADA VAL CAMERA - AVENDONE	CF PIZZO CAMINO	DESIDERATA	PISTA C3 - PICCOLI TRATTORI	III - TRATTORI DI PICCOLE DIMENSIONI	217
49	BORNO	S017022_00050	STRADA FONTANA SCURA - AVENDRINO	CF PIZZO CAMINO	DESIDERATA	PISTA C2 - TRATTORI FORESTALI O CON RIMORCHIO	II - TRATTORI CON RIMORCHIO	931
50	BORNO	S017022_00053	STRADA CAP DE MIINE - SEDULZO	CF PIZZO CAMINO	DESIDERATA	PISTA C2 - TRATTORI FORESTALI O CON RIMORCHIO	II - TRATTORI CON RIMORCHIO	660
51	BORNO	S017022_00058	STRADA DEL CORVO 1	CF PIZZO CAMINO	DESIDERATA	PISTA C2 - TRATTORI FORESTALI O CON RIMORCHIO	II - TRATTORI CON RIMORCHIO	477
52	BORNO	S017022_00062	LOCALITA ROMILE - LOCALITA PLAGNA DEI LARICI	CF PIZZO CAMINO	DESIDERATA	PISTA C3 - PICCOLI TRATTORI	III - TRATTORI DI PICCOLE DIMENSIONI	1128
53	BORNO	S017022_00064	SEDULZO PART N 58	CF PIZZO CAMINO	DESIDERATA	PISTA C2 - TRATTORI FORESTALI O CON RIMORCHIO	II - TRATTORI CON RIMORCHIO	482
54	BORNO	S017022_00065	STRADA VALLE DI LOVA	CF PIZZO CAMINO	DESIDERATA	PISTA C2 - TRATTORI FORESTALI O CON RIMORCHIO	II - TRATTORI CON RIMORCHIO	338
55	BORNO	S017022_00071	STRADA DELLA VALLE DELLA SELLA	CF PIZZO CAMINO	DESIDERATA	PISTA C2 - TRATTORI FORESTALI O CON RIMORCHIO	II - TRATTORI CON RIMORCHIO	298
56	BORNO	S017022_00072	STRADA VECCHIA DI MIGNONE	CF PIZZO CAMINO	DESIDERATA	PISTA C2 - TRATTORI FORESTALI O CON RIMORCHIO	II - TRATTORI CON RIMORCHIO	276
57	BORNO	S017022_00074	STRADA DI VALICLA	CF PIZZO CAMINO	DESIDERATA	PISTA C2 - TRATTORI FORESTALI O CON RIMORCHIO	II - TRATTORI CON RIMORCHIO	1364
58	BORNO	S017022_00080	STRADA DELLE COSTE DI CASENNO	CF PIZZO CAMINO	DESIDERATA	PISTA C3 - PICCOLI TRATTORI	III - TRATTORI DI PICCOLE DIMENSIONI	173
59	BORNO	S017022_00085	STRADA DI CASENNO	CF PIZZO CAMINO	DESIDERATA	PISTA C2 - TRATTORI FORESTALI O CON RIMORCHIO	II - TRATTORI CON RIMORCHIO	1421
60	BORNO	S017022_00086	VIA RIVADOSSA - LOCALITA PRALEGNO	CF PIZZO CAMINO	DESIDERATA	PISTA C2 - TRATTORI FORESTALI O CON RIMORCHIO	II - TRATTORI CON RIMORCHIO	789
61	BORNO	S017022_00087	DESIDERATA STRADA DELLE PALETTE	CF PIZZO CAMINO	DESIDERATA	PISTA C2 - TRATTORI FORESTALI O CON RIMORCHIO	II - TRATTORI CON RIMORCHIO	500
62	BORNO	S017022_00090	STRADA AVENDRINO - VAL DI MOREN	CF PIZZO CAMINO	DESIDERATA	PISTA C3 - PICCOLI TRATTORI	III - TRATTORI DI PICCOLE DIMENSIONI	528
63	BORNO	S017022_00091	STRADA AVENDRINO - MALGA ZUMELLA	CF PIZZO CAMINO	DESIDERATA	PISTA C3 - PICCOLI TRATTORI	III - TRATTORI DI PICCOLE DIMENSIONI	946
64	BORNO	S017022_00094	STRADA DEL FOP	CF PIZZO CAMINO	DESIDERATA	PISTA C2 - TRATTORI FORESTALI O CON RIMORCHIO	II - TRATTORI CON RIMORCHIO	1515
65	BORNO	S017022_00095	STRADA DELLE BOLGARELLE	CF PIZZO CAMINO	DESIDERATA	PISTA C2 - TRATTORI FORESTALI O CON RIMORCHIO	II - TRATTORI CON RIMORCHIO	556
66	BORNO	S017022_00097	PIAN D'APRILE - CORNA ROSSA	CF PIZZO CAMINO	DESIDERATA	PISTA C2 - TRATTORI FORESTALI O CON RIMORCHIO	II - TRATTORI CON RIMORCHIO	1176

N°	COMUNE	CODICE	NOME STRADA	GESTORE	STATO REALIZZAZIONE	CATEGORIA	CLASSE TRANSITABILITA'	LUNGHEZZA (m)
67	BRAONE	S017027_00001	SCALASSONE - BIVIO PIAZZE - FOPPE	CF PIZZO BADILE	DESIDERATA	PERCORSI PEDONALI E PER ANIMALI DA LAVORO	IV - PICCOLI AUTOMEZZI	1849
68	BRAONE	S017027_00006	STRADA DA SERVAL A MIGNONE	CF PIZZO BADILE	DESIDERATA	PISTA C3 - PICCOLI TRATTORI	IV - PICCOLI AUTOMEZZI	1256
69	BRAONE	S017027_00007	PIAZZE - MIGNONE	CF PIZZO BADILE	DESIDERATA	PISTA C2 - TRATTORI FORESTALI O CON RIMORCHIO	II - TRATTORI CON RIMORCHIO	2417
70	BRAONE	S017027_00009	PIAZZE FOPPE	CF PIZZO BADILE	DESIDERATA	PISTA C3 - PICCOLI TRATTORI	III - TRATTORI DI PICCOLE DIMENSIONI	4355
71	BRENO	S017028_00001	CAFFARO-MALGHETTA	CF PIZZO BADILE	DESIDERATA	PISTA C2 - TRATTORI FORESTALI O CON RIMORCHIO	II - TRATTORI CON RIMORCHIO	2684
72	BRENO	S017028_00004	BONEL	CF PIZZO BADILE	DESIDERATA	PERCORSI PEDONALI E PER ANIMALI DA LAVORO	IV - PICCOLI AUTOMEZZI	278
73	BRENO	S017028_00007	STRADA PER TABUCCO	CF PIZZO BADILE	DESIDERATA	PISTA C3 - PICCOLI TRATTORI	III - TRATTORI DI PICCOLE DIMENSIONI	276
74	BRENO	S017028_00009	POZZA-BAZENINA	CF PIZZO BADILE	DESIDERATA	PISTA C2 - TRATTORI FORESTALI O CON RIMORCHIO	II - TRATTORI CON RIMORCHIO	505
75	BRENO	S017028_00021	VAL BONA	CF PIZZO BADILE	DESIDERATA	PISTA C2 - TRATTORI FORESTALI O CON RIMORCHIO	II - TRATTORI CON RIMORCHIO	642
76	BRENO	S017028_00022	MALGA VAIUGA	CF PIZZO BADILE	DESIDERATA	PISTA C2 - TRATTORI FORESTALI O CON RIMORCHIO	II - TRATTORI CON RIMORCHIO	318
77	CAPO DI PONTE	S017035_00002	GARZETO	COMUNE DI CAPO DI PONTE	DESIDERATA	PISTA C3 - PICCOLI TRATTORI	III - TRATTORI DI PICCOLE DIMENSIONI	798
78	CAPO DI PONTE	S017035_00020	GARDENA - GARDENINA	COMUNE DI CAPO DI PONTE	DESIDERATA	PISTA C3 - PICCOLI TRATTORI	III - TRATTORI DI PICCOLE DIMENSIONI	1537
79	CEDEGOLO	S017047_00010	FENILI CAMPOLLUNGO	COMUNE DI CEDEGOLO	DESIDERATA	PISTA C2 - TRATTORI FORESTALI O CON RIMORCHIO	II - TRATTORI CON RIMORCHIO	836
80	CEDEGOLO	S017047_00011	GREVO - STRADA PRIVATA	COMUNE DI CEDEGOLO	DESIDERATA	PISTA C2 - TRATTORI FORESTALI O CON RIMORCHIO	II - TRATTORI CON RIMORCHIO	1965
81	CEDEGOLO	S017047_00020	CASCLA - CLEMENTIL	COMUNE DI CEDEGOLO	DESIDERATA	PISTA C2 - TRATTORI FORESTALI O CON RIMORCHIO	II - TRATTORI CON RIMORCHIO	301
82	CEDEGOLO	S017047_00025	PONTERA	COMUNE DI CEDEGOLO	DESIDERATA	PISTA C2 - TRATTORI FORESTALI O CON RIMORCHIO	II - TRATTORI CON RIMORCHIO	1397
83	CETO	S017050_00003	POIE - CASAOLA	CF PIZZO BADILE	DESIDERATA	PISTA C3 - PICCOLI TRATTORI	III - TRATTORI DI PICCOLE DIMENSIONI	809
84	CETO	S017050_00005	SOSET	CF PIZZO BADILE	DESIDERATA	PISTA C3 - PICCOLI TRATTORI	III - TRATTORI DI PICCOLE DIMENSIONI	296
85	CETO	S017050_00006	BUFFALORA	CF PIZZO BADILE	DESIDERATA	PISTA C3 - PICCOLI TRATTORI	III - TRATTORI DI PICCOLE DIMENSIONI	355
86	CEVO	S017051_00009	DESBO 1	COMUNE DI CEVO	DESIDERATA	PISTA C2 - TRATTORI FORESTALI O CON RIMORCHIO	II - TRATTORI CON RIMORCHIO	333
87	CEVO	S017051_00010	DESBO 2	COMUNE DI CEVO	DESIDERATA	PISTA C2 - TRATTORI FORESTALI O CON RIMORCHIO	II - TRATTORI CON RIMORCHIO	1053
88	CEVO	S017051_00012	LA RASEGA - MALGA GARZONET	COMUNE DI CEVO	DESIDERATA	PISTA C3 - PICCOLI TRATTORI	III - TRATTORI DI PICCOLE DIMENSIONI	2663
89	CEVO	S017051_00013	MALGA CAMPELLO	COMUNE DI CEVO	DESIDERATA	PISTA C3 - PICCOLI TRATTORI	III - TRATTORI DI PICCOLE DIMENSIONI	300
90	CEVO	S017051_00014	S.P. 84 - ANDRAENA	COMUNE DI CEVO	DESIDERATA	PISTA C3 - PICCOLI TRATTORI	III - TRATTORI DI PICCOLE DIMENSIONI	1377
91	CEVO	S017051_00015	SER - PLA GRANT	COMUNE DI CEVO	DESIDERATA	PISTA C3 - PICCOLI TRATTORI	III - TRATTORI DI PICCOLE DIMENSIONI	849
92	CEVO	S017051_00030	ISOLA - LAGO D'ARNO	COMUNE DI CEVO	DESIDERATA	PISTA C3 - PICCOLI TRATTORI	III - TRATTORI DI PICCOLE DIMENSIONI	3690
93	CEVO	S017051_00031	RASEGA - MALGA ARNO	COMUNE DI CEVO	DESIDERATA	PISTA C3 - PICCOLI TRATTORI	III - TRATTORI DI PICCOLE DIMENSIONI	5946
94	CEVO	S017051_00032	LAGO D'ARNO-PASSO DI CAMPO	COMUNE DI CEVO	DESIDERATA	PERCORSI PEDONALI E PER ANIMALI DA LAVORO	IV - PICCOLI AUTOMEZZI	2925
95	CEVO	S017051_00036	SOPRA BARZABALLE-CONFINE SAVIORE DELL'ADAMELLO	COMUNE DI CEVO	DESIDERATA	PISTA C2 - TRATTORI FORESTALI O CON RIMORCHIO	II - TRATTORI CON RIMORCHIO	517
96	CIMBERGO	S017054_00002	STRADA PER PRADELLA	CF PIZZO BADILE	DESIDERATA	PISTA C2 - TRATTORI FORESTALI O CON RIMORCHIO	II - TRATTORI CON RIMORCHIO	608
97	CIMBERGO	S017054_00004	VOLANO - DOSSO PRADELLO	CF PIZZO BADILE	DESIDERATA	PISTA C2 - TRATTORI FORESTALI O CON RIMORCHIO	II - TRATTORI CON RIMORCHIO	2744
98	CIMBERGO	S017054_00010	PONTE SERGIO - VALLE ZUMELLA	CF PIZZO BADILE	DESIDERATA	PISTA C2 - TRATTORI FORESTALI O CON RIMORCHIO	II - TRATTORI CON RIMORCHIO	983
99	CIMBERGO	S017054_00014	COLLEGAMENTO MASTELLINO	CF PIZZO BADILE	DESIDERATA	PISTA C2 - TRATTORI FORESTALI O CON RIMORCHIO	II - TRATTORI CON RIMORCHIO	312
100	CIVIDATE CAMUNO	S017055_00005	STRADA PIAN DI CAMPO-BIORCHE	CF BASSA VALLE CAMONICA	DESIDERATA	PISTA C3 - PICCOLI TRATTORI	III - TRATTORI DI PICCOLE DIMENSIONI	1106
101	CIVIDATE CAMUNO	S017055_00006	STRADA LAVENA-ARCINA	CF BASSA VALLE CAMONICA	DESIDERATA	PISTA C3 - PICCOLI TRATTORI	III - TRATTORI DI PICCOLE DIMENSIONI	1367
102	CIVIDATE CAMUNO	S017055_00007	MALGA RONDENINO DI MEZZO-MALGA RONDENINO DI FONDO	CF BASSA VALLE CAMONICA	DESIDERATA	PISTA C3 - PICCOLI TRATTORI	III - TRATTORI DI PICCOLE DIMENSIONI	751
103	CIVIDATE CAMUNO	S017055_00008	MALGA LAVENA - MALGA CAVALLARO	CF BASSA VALLE CAMONICA	DESIDERATA	PISTA C3 - PICCOLI TRATTORI	III - TRATTORI DI PICCOLE DIMENSIONI	852
104	CORTENO GOLGI	S017063_00048	BRATTE- MALGA PREMALT	COMUNE DI CORTENO GOLGI	DESIDERATA	PISTA C2 - TRATTORI FORESTALI O CON RIMORCHIO	II - TRATTORI CON RIMORCHIO	1292
105	CORTENO GOLGI	S017063_00049	CASCINE CROCE - ALPE DOAF - ALPE MOLE	COMUNE DI CORTENO GOLGI	DESIDERATA	PISTA C2 - TRATTORI FORESTALI O CON RIMORCHIO	II - TRATTORI CON RIMORCHIO	1710
106	CORTENO GOLGI	S017063_00050	ALPE DI VALLE-ZIGALI-DOASET	COMUNE DI CORTENO GOLGI	DESIDERATA	PISTA C2 - TRATTORI FORESTALI O CON RIMORCHIO	II - TRATTORI CON RIMORCHIO	1901
107	CORTENO GOLGI	S017063_00052	DOAREN-STRADA DOVERIO	COMUNE DI CORTENO GOLGI	DESIDERATA	PISTA C2 - TRATTORI FORESTALI O CON RIMORCHIO	II - TRATTORI CON RIMORCHIO	854
108	CORTENO GOLGI	S017063_00053	FENILI PELOS-SOPRA BRANDET	COMUNE DI CORTENO GOLGI	DESIDERATA	PISTA C2 - TRATTORI FORESTALI O CON RIMORCHIO	II - TRATTORI CON RIMORCHIO	1608
109	CORTENO GOLGI	S017063_00054	DUIS-ALPE DI VALLE	COMUNE DI CORTENO GOLGI	DESIDERATA	PISTA C2 - TRATTORI FORESTALI O CON RIMORCHIO	II - TRATTORI CON RIMORCHIO	695
110	CORTENO GOLGI	S017063_00055	GALLEN0-SENTIT	COMUNE DI CORTENO GOLGI	DESIDERATA	PISTA C3 - PICCOLI TRATTORI	III - TRATTORI DI PICCOLE DIMENSIONI	262
111	CORTENO GOLGI	S017063_00058	STRADA DEI CAVALLI - CASCINA TRE MONTI	COMUNE DI CORTENO GOLGI	DESIDERATA	PISTA C2 - TRATTORI FORESTALI O CON RIMORCHIO	II - TRATTORI CON RIMORCHIO	2801
112	CORTENO GOLGI	S017063_00060	RIVE DI PIAN DI GEMBRO- RESCLINA SOLIVA	COMUNE DI CORTENO GOLGI	DESIDERATA	PISTA C2 - TRATTORI FORESTALI O CON RIMORCHIO	II - TRATTORI CON RIMORCHIO	513
113	CORTENO GOLGI	S017063_00061	MOLE-PLER	COMUNE DI CORTENO GOLGI	DESIDERATA	PISTA C2 - TRATTORI FORESTALI O CON RIMORCHIO	II - TRATTORI CON RIMORCHIO	388
114	CORTENO GOLGI	S017063_00063	MONDADISSO-DUIS	COMUNE DI CORTENO GOLGI	DESIDERATA	PISTA C2 - TRATTORI FORESTALI O CON RIMORCHIO	II - TRATTORI CON RIMORCHIO	244
115	CORTENO GOLGI	S017063_00064	FLES-CAMPO	COMUNE DI CORTENO GOLGI	DESIDERATA	PISTA C3 - PICCOLI TRATTORI	III - TRATTORI DI PICCOLE DIMENSIONI	298
116	CORTENO GOLGI	S017063_00079	CAMPOVECCHIO-PREMALT	COMUNE DI CORTENO GOLGI	DESIDERATA	PISTA C2 - TRATTORI FORESTALI O CON RIMORCHIO	II - TRATTORI CON RIMORCHIO	1013
117	CORTENO GOLGI	S017063_00080	DOSCALVO	COMUNE DI CORTENO GOLGI	DESIDERATA	PISTA C2 - TRATTORI FORESTALI O CON RIMORCHIO	II - TRATTORI CON RIMORCHIO	734
118	DARFO BOARIO TERME	S017065_00023	TAGLIAFUOCO PART. 52	CF BASSA VALLE CAMONICA	DESIDERATA	PISTA C3 - PICCOLI TRATTORI	III - TRATTORI DI PICCOLE DIMENSIONI	619
119	DARFO BOARIO TERME	S017065_00031	STRADA CAUZZO PIAZZA LA NERA	CF BASSA VALLE CAMONICA	DESIDERATA	PISTA C3 - PICCOLI TRATTORI	III - TRATTORI DI PICCOLE DIMENSIONI	713
120	DARFO BOARIO TERME	S017065_00032	DANINA PF61	CF BASSA VALLE CAMONICA	DESIDERATA	PISTA C3 - PICCOLI TRATTORI	III - TRATTORI DI PICCOLE DIMENSIONI	682
121	DARFO BOARIO TERME	S017065_00033	STRADA DEL MONTICOLE	CF BASSA VALLE CAMONICA	DESIDERATA	PISTA C2 - TRATTORI FORESTALI O CON RIMORCHIO	II - TRATTORI CON RIMORCHIO	1170
122	DARFO BOARIO TERME	S017065_00034	STRADA DOSSO ROGNONE - CORNO CERIALE	CF BASSA VALLE CAMONICA	DESIDERATA	PISTA C3 - PICCOLI TRATTORI	III - TRATTORI DI PICCOLE DIMENSIONI	1371
123	DARFO BOARIO TERME	S017065_00035	STRADA DOSSO SELLA- COSTA	CF BASSA VALLE CAMONICA	DESIDERATA	PISTA C3 - PICCOLI TRATTORI	III - TRATTORI DI PICCOLE DIMENSIONI	2046
124	DARFO BOARIO TERME	S017065_00036	STRADA MORTARO - PF 30	CF BASSA VALLE CAMONICA	DESIDERATA	PISTA C3 - PICCOLI TRATTORI	III - TRATTORI DI PICCOLE DIMENSIONI	751
125	DARFO BOARIO TERME	S017065_00038	S. GIOVANNI- SALINE	CF BASSA VALLE CAMONICA	DESIDERATA	PISTA C3 - PICCOLI TRATTORI	III - TRATTORI DI PICCOLE DIMENSIONI	852
126	DARFO BOARIO TERME	S017065_00039	STRADA SAUCCO BEDOLINE MOIULO	CF BASSA VALLE CAMONICA	DESIDERATA	PISTA C3 - PICCOLI TRATTORI	III - TRATTORI DI PICCOLE DIMENSIONI	2385
127	EDOLO	S017068_00014	STRAMEZZANO-STATULINA	COMUNE DI EDOLO	DESIDERATA	PISTA C2 - TRATTORI FORESTALI O CON RIMORCHIO	II - TRATTORI CON RIMORCHIO	1710
128	EDOLO	S017068_00022	DELLA FOPPA	COMUNE DI EDOLO	DESIDERATA	PERCORSI PEDONALI E PER ANIMALI DA LAVORO	IV - PICCOLI AUTOMEZZI	850
129	EDOLO	S017068_00023	CLEMENTILE	COMUNE DI EDOLO	DESIDERATA	PERCORSI PEDONALI E PER ANIMALI DA LAVORO	IV - PICCOLI AUTOMEZZI	333
130	EDOLO	S017068_00024	ZUCCO AL CUL- FONTANA NASSA	COMUNE DI EDOLO	DESIDERATA	PERCORSI PEDONALI E PER ANIMALI DA LAVORO	IV - PICCOLI AUTOMEZZI	1637
131	EDOLO	S017068_00029	ROMANECL0-VICO	COMUNE DI EDOLO	DESIDERATA	PERCORSI PEDONALI E PER ANIMALI DA LAVORO	IV - PICCOLI AUTOMEZZI	954
132	EDOLO	S017068_00037	BOSGAVEGNO - STABLINO	COMUNE DI EDOLO	DESIDERATA	PERCORSI PEDONALI E PER ANIMALI DA LAVORO	IV - PICCOLI AUTOMEZZI	1600
133	EDOLO	S017068_00038	STABLINO	COMUNE DI EDOLO	DESIDERATA	PERCORSI PEDONALI E PER ANIMALI DA LAVORO	IV - PICCOLI AUTOMEZZI	481
134	EDOLO	S017068_00042	VAL MEZZALONE - PLAZZO	COMUNE DI EDOLO	DESIDERATA	PERCORSI PEDONALI E PER ANIMALI DA LAVORO	IV - PICCOLI AUTOMEZZI	893

N°	COMUNE	CODICE	NOME STRADA	GESTORE	STATO REALIZZAZIONE	CATEGORIA	CLASSE TRANSITABILITA'	LUNGHEZZA (m)
135	EDOLO	S017068_00046	VAL FINALE - TEMELE	COMUNE DI EDOLO	DESIDERATA	PISTA C3 - PICCOLI TRATTORI	III - TRATTORI DI PICCOLE DIMENSIONI	587
136	EDOLO	S017068_00047	POZZUOLO - DOS DEL CEMBRO	COMUNE DI EDOLO	DESIDERATA	PISTA C3 - PICCOLI TRATTORI	III - TRATTORI DI PICCOLE DIMENSIONI	731
137	EDOLO	S017068_00050	PLAJOLO - VALMAZZONE	COMUNE DI EDOLO	DESIDERATA	PISTA C4 - PICCOLI AUTOMEZZI	III - TRATTORI DI PICCOLE DIMENSIONI	874
138	EDOLO	S017068_00055	BOLINO - MALGA STAIN	COMUNE DI EDOLO	DESIDERATA	PERCORSI PEDONALI E PER ANIMALI DA LAVORO	IV - PICCOLI AUTOMEZZI	2652
139	EDOLO	S017068_00060	STRADA PIANAZZI-FONTANA	COMUNE DI EDOLO	DESIDERATA	PERCORSI PEDONALI E PER ANIMALI DA LAVORO	IV - PICCOLI AUTOMEZZI	1345
140	EDOLO	S017068_00065	STRADA DI CLOT	COMUNE DI EDOLO	DESIDERATA	PERCORSI PEDONALI E PER ANIMALI DA LAVORO	IV - PICCOLI AUTOMEZZI	506
141	EDOLO	S017068_00066	BRUC - RIO FINO	COMUNE DI EDOLO	DESIDERATA	PERCORSI PEDONALI E PER ANIMALI DA LAVORO	IV - PICCOLI AUTOMEZZI	409
142	EDOLO	S017068_00075	DELLA LEGRA	COMUNE DI EDOLO	DESIDERATA	PERCORSI PEDONALI E PER ANIMALI DA LAVORO	IV - PICCOLI AUTOMEZZI	312
143	EDOLO	S017068_00082	BEDOLE-OSNALE	COMUNE DI EDOLO	DESIDERATA	PISTA C2 - TRATTORI FORESTALI O CON RIMORCHIO	II - TRATTORI CON RIMORCHIO	990
144	EDOLO	S017068_00083	PLATO-POZZI	COMUNE DI EDOLO	DESIDERATA	PISTA C2 - TRATTORI FORESTALI O CON RIMORCHIO	II - TRATTORI CON RIMORCHIO	1095
145	EDOLO	S017068_00084	BASIOLI-BALDONI	COMUNE DI EDOLO	DESIDERATA	PISTA C3 - PICCOLI TRATTORI	III - TRATTORI DI PICCOLE DIMENSIONI	484
146	EDOLO	S017068_00085	FOBBIA-VALLI GRANDI	COMUNE DI EDOLO	DESIDERATA	PISTA C2 - TRATTORI FORESTALI O CON RIMORCHIO	II - TRATTORI CON RIMORCHIO	1379
147	EDOLO	S017068_00088	BAITE FONTANA - DOS CAMPL	COMUNE DI EDOLO	DESIDERATA	PISTA C2 - TRATTORI FORESTALI O CON RIMORCHIO	II - TRATTORI CON RIMORCHIO	1046
148	EDOLO	S017068_00090	CROCE-RIO FINO	COMUNE DI EDOLO	DESIDERATA	PISTA C2 - TRATTORI FORESTALI O CON RIMORCHIO	II - TRATTORI CON RIMORCHIO	392
149	ESINE	S017070_00009	DA LOC. PLAGNONE ALLA LOC. COSTARO	CF BASSA VALLE CAMONICA	DESIDERATA	PISTA C3 - PICCOLI TRATTORI	III - TRATTORI DI PICCOLE DIMENSIONI	1466
150	GIANICO	S017079_00013	COLLEGAMENTO GIANICO - CERVERA	COMUNE DI GIANICO	DESIDERATA	PISTA C2 - TRATTORI FORESTALI O CON RIMORCHIO	II - TRATTORI CON RIMORCHIO	1370
151	GIANICO	S017079_00014	COLLEGAMENTO TRA PARTICELLA N° 23 E 25	COMUNE DI GIANICO	DESIDERATA	PISTA C2 - TRATTORI FORESTALI O CON RIMORCHIO	II - TRATTORI CON RIMORCHIO	901
152	GIANICO	S017079_00015	STRADA COMUNALE DELLA PAGHERA 1	COMUNE DI GIANICO	DESIDERATA	PISTA C2 - TRATTORI FORESTALI O CON RIMORCHIO	II - TRATTORI CON RIMORCHIO	694
153	GIANICO	S017079_00017	COLLEGAMENTO PRATO DELLE BAITE-PLAGNE DELLA VALLE	COMUNE DI GIANICO	DESIDERATA	PISTA C2 - TRATTORI FORESTALI O CON RIMORCHIO	II - TRATTORI CON RIMORCHIO	877
154	GIANICO	S017079_00018	COLLEGAMENTO VALLE RE - PRATO DELLE BAITE	COMUNE DI GIANICO	DESIDERATA	PISTA C2 - TRATTORI FORESTALI O CON RIMORCHIO	II - TRATTORI CON RIMORCHIO	695
155	GIANICO	S017079_00019	STADA PAGHERA BASSA	COMUNE DI GIANICO	DESIDERATA	PISTA C2 - TRATTORI FORESTALI O CON RIMORCHIO	II - TRATTORI CON RIMORCHIO	1016
156	INCUDINE	S017083_00024	CAVALLO - PURLERA	COMUNE DI INCUDINE	DESIDERATA	PISTA C2 - TRATTORI FORESTALI O CON RIMORCHIO	II - TRATTORI CON RIMORCHIO	1704
157	INCUDINE	S017083_00025	VALLE DELLA MOLA - REGOZZA	COMUNE DI INCUDINE	DESIDERATA	PISTA C2 - TRATTORI FORESTALI O CON RIMORCHIO	II - TRATTORI CON RIMORCHIO	1533
158	INCUDINE	S017083_00026	MALGUA - VAL FINALE	COMUNE DI INCUDINE	DESIDERATA	PISTA C2 - TRATTORI FORESTALI O CON RIMORCHIO	II - TRATTORI CON RIMORCHIO	662
159	INCUDINE	S017083_00027	PREBALP - CONFINI VEZZA D'OGGIO	COMUNE DI INCUDINE	DESIDERATA	PISTA C2 - TRATTORI FORESTALI O CON RIMORCHIO	II - TRATTORI CON RIMORCHIO	863
160	INCUDINE	S017083_00028	COCCA - CAMAIA	COMUNE DI INCUDINE	DESIDERATA	PISTA C2 - TRATTORI FORESTALI O CON RIMORCHIO	II - TRATTORI CON RIMORCHIO	848
161	INCUDINE	S017083_00029	CAVALLO - CONFINI VEZZA D'OGGIO	COMUNE DI INCUDINE	DESIDERATA	PISTA C2 - TRATTORI FORESTALI O CON RIMORCHIO	II - TRATTORI CON RIMORCHIO	338
162	INCUDINE	S017083_00030	STAVEL - MICHEI	COMUNE DI INCUDINE	DESIDERATA	PISTA C2 - TRATTORI FORESTALI O CON RIMORCHIO	II - TRATTORI CON RIMORCHIO	914
163	INCUDINE	S017083_00031	PLAGNA - PRAPACIUGA'	COMUNE DI INCUDINE	DESIDERATA	PISTA C2 - TRATTORI FORESTALI O CON RIMORCHIO	II - TRATTORI CON RIMORCHIO	1349
164	INCUDINE	S017083_00032	COCA - PURLERA	COMUNE DI INCUDINE	DESIDERATA	PISTA C2 - TRATTORI FORESTALI O CON RIMORCHIO	II - TRATTORI CON RIMORCHIO	1233
165	INCUDINE	S017083_00033	CAMAIA - PURLERA	COMUNE DI INCUDINE	DESIDERATA	PISTA C2 - TRATTORI FORESTALI O CON RIMORCHIO	II - TRATTORI CON RIMORCHIO	548
166	INCUDINE	S017083_00034	BAREC - CONFINI COMUNALI VEZZA D'OGGIO	COMUNE DI INCUDINE	DESIDERATA	PISTA C2 - TRATTORI FORESTALI O CON RIMORCHIO	II - TRATTORI CON RIMORCHIO	604
167	INCUDINE	S017083_00035	PRIS - RECINTO	COMUNE DI INCUDINE	DESIDERATA	PISTA C2 - TRATTORI FORESTALI O CON RIMORCHIO	II - TRATTORI CON RIMORCHIO	517
168	INCUDINE	S017083_00036	FASSE - CASTELLER	COMUNE DI INCUDINE	DESIDERATA	PISTA C2 - TRATTORI FORESTALI O CON RIMORCHIO	II - TRATTORI CON RIMORCHIO	1054
169	LOSINE	S017094_00006	TEDEK - PRADELLO	CF PIZZO BADILE	DESIDERATA	PISTA C3 - PICCOLI TRATTORI	III - TRATTORI DI PICCOLE DIMENSIONI	961
170	LOSINE	S017094_00009	LUSERDA - NEANTI - GIUBEZZA - TRAGONE	CF PIZZO BADILE	DESIDERATA	PERCORSI PEDONALI E PER ANIMALI DA LAVORO	IV - PICCOLI AUTOMEZZI	458
171	LOSINE	S017094_00013	VALLE APERTA	CF PIZZO BADILE	DESIDERATA	PERCORSI PEDONALI E PER ANIMALI DA LAVORO	IV - PICCOLI AUTOMEZZI	1338
172	LOSINE	S017094_00020	TEDEK - CASE DI CROCE	CF PIZZO BADILE	DESIDERATA	PISTA C2 - TRATTORI FORESTALI O CON RIMORCHIO	II - TRATTORI CON RIMORCHIO	615
173	LOSINE	S017094_00021	TRAGONE	CF PIZZO BADILE	DESIDERATA	PISTA C3 - PICCOLI TRATTORI	III - TRATTORI DI PICCOLE DIMENSIONI	516
174	LOZIO	S017095_00016	RODELLO - VAL BURNEGA	CF PIZZO CAMINO	DESIDERATA	PISTA C3 - PICCOLI TRATTORI	III - TRATTORI DI PICCOLE DIMENSIONI	612
175	LOZIO	S017095_00023	PROVINCIALE - CAVA BORSATO	CF PIZZO CAMINO	DESIDERATA	PISTA C3 - PICCOLI TRATTORI	III - TRATTORI DI PICCOLE DIMENSIONI	1168
176	LOZIO	S017095_00024	STALEZZA - BIVIO PAIOLA	CF PIZZO CAMINO	DESIDERATA	PISTA C3 - PICCOLI TRATTORI	III - TRATTORI DI PICCOLE DIMENSIONI	853
177	LOZIO	S017095_00026	STRADA DEI DOSSI 2	CF PIZZO CAMINO	DESIDERATA	PISTA C2 - TRATTORI FORESTALI O CON RIMORCHIO	II - TRATTORI CON RIMORCHIO	870
178	LOZIO	S017095_00027	COLLEGAMENTO DONNA PLASSE - PLAGNE	CF PIZZO CAMINO	DESIDERATA	PISTA C2 - TRATTORI FORESTALI O CON RIMORCHIO	II - TRATTORI CON RIMORCHIO	812
179	LOZIO	S017095_00028	RODELLO - SCINE	CF PIZZO CAMINO	DESIDERATA	PISTA C2 - TRATTORI FORESTALI O CON RIMORCHIO	II - TRATTORI CON RIMORCHIO	564
180	LOZIO	S017095_00034	STRADA DEI DOSSI 1	CF PIZZO CAMINO	DESIDERATA	PISTA C2 - TRATTORI FORESTALI O CON RIMORCHIO	II - TRATTORI CON RIMORCHIO	1705
181	LOZIO	S017095_00037	ONDER - PAGHERA DEI SOCCHI	CF PIZZO CAMINO	DESIDERATA	PISTA C3 - PICCOLI TRATTORI	III - TRATTORI DI PICCOLE DIMENSIONI	291
182	MALEGNO	S017100_00007	COLLEGAMENTO CASTELLO 1 - CASTELLO 2	CF PIZZO CAMINO	DESIDERATA	PISTA C4 - PICCOLI AUTOMEZZI	IV - PICCOLI AUTOMEZZI	137
183	MALEGNO	S017100_00009	TASERE -CASTELLO-COSTA	CF PIZZO CAMINO	DESIDERATA	PISTA C4 - PICCOLI AUTOMEZZI	IV - PICCOLI AUTOMEZZI	1267
184	MALONNO	S017101_00028	RIVE - PLAS DEI LEGN	COMUNE DI MALONNO	DESIDERATA	PISTA C3 - PICCOLI TRATTORI	III - TRATTORI DI PICCOLE DIMENSIONI	861
185	MALONNO	S017101_00029	BAIT DELLA NOCE - MARCADENTI	COMUNE DI MALONNO	DESIDERATA	PISTA C3 - PICCOLI TRATTORI	III - TRATTORI DI PICCOLE DIMENSIONI	635
186	MALONNO	S017101_00030	ALBEN - CONFINI COMUNALI	COMUNE DI MALONNO	DESIDERATA	PISTA C3 - PICCOLI TRATTORI	III - TRATTORI DI PICCOLE DIMENSIONI	158
187	MALONNO	S017101_00031	LIMBARDO - PRA DEL BISSO	COMUNE DI MALONNO	DESIDERATA	PISTA C3 - PICCOLI TRATTORI	III - TRATTORI DI PICCOLE DIMENSIONI	261
188	MALONNO	S017101_00032	PLAS DEI LEGN - VENT	COMUNE DI MALONNO	DESIDERATA	PISTA C3 - PICCOLI TRATTORI	III - TRATTORI DI PICCOLE DIMENSIONI	1534
189	MALONNO	S017101_00033	S.P. 294 - BONINCA	COMUNE DI MALONNO	DESIDERATA	PISTA C3 - PICCOLI TRATTORI	III - TRATTORI DI PICCOLE DIMENSIONI	663
190	MALONNO	S017101_00034	TOMELLO - CAMPO DI LANDO	COMUNE DI MALONNO	DESIDERATA	PISTA C3 - PICCOLI TRATTORI	III - TRATTORI DI PICCOLE DIMENSIONI	458
191	MALONNO	S017101_00035	AIAL DEL DASSA	COMUNE DI MALONNO	DESIDERATA	PISTA C3 - PICCOLI TRATTORI	III - TRATTORI DI PICCOLE DIMENSIONI	1497
192	MALONNO	S017101_00036	AIAL DEL DASSA - RIO PONTIVO	COMUNE DI MALONNO	DESIDERATA	PISTA C3 - PICCOLI TRATTORI	III - TRATTORI DI PICCOLE DIMENSIONI	816
193	MALONNO	S017101_00038	CIMITERO LORITTO - ONE	COMUNE DI MALONNO	DESIDERATA	PISTA C3 - PICCOLI TRATTORI	III - TRATTORI DI PICCOLE DIMENSIONI	1225
194	MALONNO	S017101_00039	DANINA - VALLE LOVAIA	COMUNE DI MALONNO	DESIDERATA	PISTA C3 - PICCOLI TRATTORI	III - TRATTORI DI PICCOLE DIMENSIONI	166
195	MALONNO	S017101_00040	VALLE LOVAIA - VALLICELLA	COMUNE DI MALONNO	DESIDERATA	PISTA C3 - PICCOLI TRATTORI	III - TRATTORI DI PICCOLE DIMENSIONI	776
196	MALONNO	S017101_00051	FRAI - CASTELLO	COMUNE DI MALONNO	DESIDERATA	PISTA C2 - TRATTORI FORESTALI O CON RIMORCHIO	II - TRATTORI CON RIMORCHIO	599
197	MALONNO	S017101_00052	STRADA BOSCHIVA ODECLA - MOLBENO	COMUNE DI MALONNO	DESIDERATA	PISTA C2 - TRATTORI FORESTALI O CON RIMORCHIO	II - TRATTORI CON RIMORCHIO	1118
198	MALONNO	S017101_00054	PLIZANICO - ZAMA	COMUNE DI MALONNO	DESIDERATA	PERCORSI PEDONALI E PER ANIMALI DA LAVORO	IV - PICCOLI AUTOMEZZI	767
199	MONNO	S017110_00036	PAGHERA - STRADA DI MOLA	COMUNE DI MONNO	DESIDERATA	PISTA C2 - TRATTORI FORESTALI O CON RIMORCHIO	II - TRATTORI CON RIMORCHIO	1245
200	MONNO	S017110_00037	CONFINI DI MOLA -MALGA DORENA	COMUNE DI MONNO	DESIDERATA	PISTA C2 - TRATTORI FORESTALI O CON RIMORCHIO	II - TRATTORI CON RIMORCHIO	1197
201	MONNO	S017110_00038	PAGHERA-DOSSO	COMUNE DI MONNO	DESIDERATA	PISTA C2 - TRATTORI FORESTALI O CON RIMORCHIO	II - TRATTORI CON RIMORCHIO	776
202	MONNO	S017110_00039	DORENA-PAGHERA	COMUNE DI MONNO	DESIDERATA	PISTA C2 - TRATTORI FORESTALI O CON RIMORCHIO	II - TRATTORI CON RIMORCHIO	2199

N°	COMUNE	CODICE	NOME STRADA	GESTORE	STATO REALIZZAZIONE	CATEGORIA	CLASSE TRANSITABILITA'	LUNGHEZZA (m)
203	MONNO	S017110_00040	VILLETTA-PICA	COMUNE DI MONNO	DESIDERATA	PISTA C2 - TRATTORI FORESTALI O CON RIMORCHIO	II - TRATTORI CON RIMORCHIO	502
204	MONNO	S017110_00041	DOSSO_GROCIA	COMUNE DI MONNO	DESIDERATA	PISTA C2 - TRATTORI FORESTALI O CON RIMORCHIO	II - TRATTORI CON RIMORCHIO	456
205	MONNO	S017110_00042	PAGHERA-AL PASS	COMUNE DI MONNO	DESIDERATA	PISTA C2 - TRATTORI FORESTALI O CON RIMORCHIO	II - TRATTORI CON RIMORCHIO	1369
206	MONNO	S017110_00043	SECC-DORENA	COMUNE DI MONNO	DESIDERATA	PISTA C2 - TRATTORI FORESTALI O CON RIMORCHIO	II - TRATTORI CON RIMORCHIO	664
207	MONNO	S017110_00044	DORENA-DAORE	COMUNE DI MONNO	DESIDERATA	PISTA C2 - TRATTORI FORESTALI O CON RIMORCHIO	II - TRATTORI CON RIMORCHIO	1466
208	MONNO	S017110_00045	ROMPIA-DAORE	COMUNE DI MONNO	DESIDERATA	PISTA C2 - TRATTORI FORESTALI O CON RIMORCHIO	II - TRATTORI CON RIMORCHIO	1118
209	MONNO	S017110_00046	PRA DE LARES-SEC	COMUNE DI MONNO	DESIDERATA	PISTA C2 - TRATTORI FORESTALI O CON RIMORCHIO	II - TRATTORI CON RIMORCHIO	1155
210	MONNO	S017110_00047	POZZACHER-STERNORIO-PLAGNA	COMUNE DI MONNO	DESIDERATA	PISTA C2 - TRATTORI FORESTALI O CON RIMORCHIO	II - TRATTORI CON RIMORCHIO	1533
211	MONNO	S017110_00048	STERNORIO-BOMPIANO	COMUNE DI MONNO	DESIDERATA	PISTA C2 - TRATTORI FORESTALI O CON RIMORCHIO	II - TRATTORI CON RIMORCHIO	558
212	MONNO	S017110_00049	SAN GIACOMO - PONTE PALU'	COMUNE DI MONNO	DESIDERATA	PISTA C2 - TRATTORI FORESTALI O CON RIMORCHIO	II - TRATTORI CON RIMORCHIO	327
213	MONNO	S017110_00050	PLAGAN ALTA - STERNORIO	COMUNE DI MONNO	DESIDERATA	PISTA C2 - TRATTORI FORESTALI O CON RIMORCHIO	II - TRATTORI CON RIMORCHIO	543
214	MONNO	S017110_00051	RONCO-LAGO DEL MORTIROLO	COMUNE DI MONNO	DESIDERATA	PISTA C2 - TRATTORI FORESTALI O CON RIMORCHIO	II - TRATTORI CON RIMORCHIO	348
215	MONNO	S017110_00052	S. GIACOMO - CANTIA	COMUNE DI MONNO	DESIDERATA	PISTA C2 - TRATTORI FORESTALI O CON RIMORCHIO	II - TRATTORI CON RIMORCHIO	673
216	MONNO	S017110_00053	CASTELLETO-VIALE DELLA MOLA-CONFINO CON INCUDINE	COMUNE DI MONNO	DESIDERATA	PISTA C2 - TRATTORI FORESTALI O CON RIMORCHIO	II - TRATTORI CON RIMORCHIO	1631
217	NIARDO	S017118_00005	FERONE DI SOTTO-FERONE DI SOPRA	CF PIZZO BADILE	DESIDERATA	PISTA C3 - PICCOLI TRATTORI	III - TRATTORI DI PICCOLE DIMENSIONI	917
218	NIARDO	S017118_00007	BISONE - DOS DEI FRA	CF PIZZO BADILE	DESIDERATA	PISTA C3 - PICCOLI TRATTORI	III - TRATTORI DI PICCOLE DIMENSIONI	602
219	OSSIMO	S017128_00014	OSSIMO - CIVIDATE	CF PIZZO CAMINO	DESIDERATA	PISTA C2 - TRATTORI FORESTALI O CON RIMORCHIO	IV - PICCOLI AUTOMEZZI	1476
220	OSSIMO	S017128_00019	206 DESIDERATA	CF PIZZO CAMINO	DESIDERATA	PISTA C4 - PICCOLI AUTOMEZZI	III - TRATTORI DI PICCOLE DIMENSIONI	242
221	OSSIMO	S017128_00054	MIGNONE - DOS GEL 1	CF PIZZO CAMINO	DESIDERATA	PISTA C2 - TRATTORI FORESTALI O CON RIMORCHIO	II - TRATTORI CON RIMORCHIO	637
222	OSSIMO	S017128_00055	COLLEGAMENTO AGOLO	CF PIZZO CAMINO	DESIDERATA	PISTA C2 - TRATTORI FORESTALI O CON RIMORCHIO	II - TRATTORI CON RIMORCHIO	406
223	OSSIMO	S017128_00056	MURALT	CF PIZZO CAMINO	DESIDERATA	PISTA C2 - TRATTORI FORESTALI O CON RIMORCHIO	II - TRATTORI CON RIMORCHIO	517
224	OSSIMO	S017128_00057	COLLEGAMENTO 037 - 042	CF PIZZO CAMINO	DESIDERATA	PISTA C3 - PICCOLI TRATTORI	II - TRATTORI CON RIMORCHIO	217
225	OSSIMO	S017128_00058	SERVIZIO AL PASCOLO SELLERINO	CF PIZZO CAMINO	DESIDERATA	PISTA C2 - TRATTORI FORESTALI O CON RIMORCHIO	II - TRATTORI CON RIMORCHIO	673
226	PAISCO LOVENO	S017131_00008	LOVENO - VALLE LARGONE	COMUNE DI PAISCO LOVENO	DESIDERATA	PERCORSI PEDONALI E PER ANIMALI DA LAVORO	IV - PICCOLI AUTOMEZZI	733
227	PAISCO LOVENO	S017131_00013	STRADA DELLE TOSOLE	COMUNE DI PAISCO LOVENO	DESIDERATA	PERCORSI PEDONALI E PER ANIMALI DA LAVORO	IV - PICCOLI AUTOMEZZI	205
228	PAISCO LOVENO	S017131_00016	STOPLA - ALBEN DI MALONNO	COMUNE DI PAISCO LOVENO	DESIDERATA	PISTA C3 - PICCOLI TRATTORI	III - TRATTORI DI PICCOLE DIMENSIONI	911
229	PAISCO LOVENO	S017131_00021	PIASSO - VAL DI SCALA	COMUNE DI PAISCO LOVENO	DESIDERATA	PISTA C3 - PICCOLI TRATTORI	III - TRATTORI DI PICCOLE DIMENSIONI	2424
230	PAISCO LOVENO	S017131_00022	ORBIDOLO -STRADA DEL MONTE	COMUNE DI PAISCO LOVENO	DESIDERATA	PISTA C3 - PICCOLI TRATTORI	III - TRATTORI DI PICCOLE DIMENSIONI	1713
231	PAISCO LOVENO	S017131_00023	BAIT DE BERNARD - CORONA	COMUNE DI PAISCO LOVENO	DESIDERATA	PISTA C3 - PICCOLI TRATTORI	III - TRATTORI DI PICCOLE DIMENSIONI	901
232	PAISCO LOVENO	S017131_00024	CASOLA - CAMPOSECCO	COMUNE DI PAISCO LOVENO	DESIDERATA	PERCORSI PEDONALI E PER ANIMALI DA LAVORO	IV - PICCOLI AUTOMEZZI	924
233	PAISCO LOVENO	S017131_00025	BAITE PAGHERA - VALETTI	COMUNE DI PAISCO LOVENO	DESIDERATA	PISTA C3 - PICCOLI TRATTORI	III - TRATTORI DI PICCOLE DIMENSIONI	796
234	PAISCO LOVENO	S017131_00026	STRADA DELLA COSTA	COMUNE DI PAISCO LOVENO	DESIDERATA	PISTA C3 - PICCOLI TRATTORI	III - TRATTORI DI PICCOLE DIMENSIONI	645
235	PAISCO LOVENO	S017131_00027	BACINO ENEL - MONTONE	COMUNE DI PAISCO LOVENO	DESIDERATA	PISTA C3 - PICCOLI TRATTORI	III - TRATTORI DI PICCOLE DIMENSIONI	2023
236	PAISCO LOVENO	S017131_00029	CALVETTI - TORSOLETO	COMUNE DI PAISCO LOVENO	DESIDERATA	PERCORSI PEDONALI E PER ANIMALI DA LAVORO	IV - PICCOLI AUTOMEZZI	6362
237	PAISCO LOVENO	S017131_00030	BAITE PAGHERA - VAL LARGONE	COMUNE DI PAISCO LOVENO	DESIDERATA	PISTA C3 - PICCOLI TRATTORI	III - TRATTORI DI PICCOLE DIMENSIONI	460
238	PAISCO LOVENO	S017131_00031	SPARSINICA - VALZELLI	COMUNE DI PAISCO LOVENO	DESIDERATA	PERCORSI PEDONALI E PER ANIMALI DA LAVORO	IV - PICCOLI AUTOMEZZI	853
239	PAISCO LOVENO	S017131_00032	LOVENO - CAMPOLUNGO INFERIORE	COMUNE DI PAISCO LOVENO	DESIDERATA	PISTA C3 - PICCOLI TRATTORI	III - TRATTORI DI PICCOLE DIMENSIONI	144
240	PAISCO LOVENO	S017131_00033	FORNO - PAISCO	COMUNE DI PAISCO LOVENO	DESIDERATA	PISTA C3 - PICCOLI TRATTORI	III - TRATTORI DI PICCOLE DIMENSIONI	399
241	PAISCO LOVENO	S017131_00034	BAITE PERDONICO - DOSSO MEDEL - DOSSO DEL PI	COMUNE DI PAISCO LOVENO	DESIDERATA	PERCORSI PEDONALI E PER ANIMALI DA LAVORO	IV - PICCOLI AUTOMEZZI	1507
242	PAISCO LOVENO	S017131_00035	LOVENO - BAITE PERDONICO	COMUNE DI PAISCO LOVENO	DESIDERATA	PISTA C3 - PICCOLI TRATTORI	III - TRATTORI DI PICCOLE DIMENSIONI	711
243	PAISCO LOVENO	S017131_00036	PAGHERA - LARGONE	COMUNE DI PAISCO LOVENO	DESIDERATA	PERCORSI PEDONALI E PER ANIMALI DA LAVORO	IV - PICCOLI AUTOMEZZI	376
244	PAISCO LOVENO	S017131_00038	FASOLE - BEDOLE	COMUNE DI PAISCO LOVENO	DESIDERATA	PISTA C3 - PICCOLI TRATTORI	III - TRATTORI DI PICCOLE DIMENSIONI	558
245	PAISCO LOVENO	S017131_00039	STRADA DEL MONTE - FOSSO CECCHI	COMUNE DI PAISCO LOVENO	DESIDERATA	PISTA C3 - PICCOLI TRATTORI	III - TRATTORI DI PICCOLE DIMENSIONI	484
246	PIANCOGNO	S017206_00007	ARZEN - IMBOCCO VAL SORDA	CF PIZZO CAMINO	DESIDERATA	PISTA C2 - TRATTORI FORESTALI O CON RIMORCHIO	II - TRATTORI CON RIMORCHIO	392
247	PIANCOGNO	S017206_00008	STRADA VAL SORDA PARTICELLE 39-40	CF PIZZO CAMINO	DESIDERATA	PISTA C2 - TRATTORI FORESTALI O CON RIMORCHIO	II - TRATTORI CON RIMORCHIO	746
248	PIANCOGNO	S017206_00010	PERIPLO VAL SORDA	CF PIZZO CAMINO	DESIDERATA	PISTA C3 - PICCOLI TRATTORI	III - TRATTORI DI PICCOLE DIMENSIONI	321
249	PIANCOGNO	S017206_00011	ALTO PRAVE-VAL SORDA	CF PIZZO CAMINO	DESIDERATA	PISTA C3 - PICCOLI TRATTORI	III - TRATTORI DI PICCOLE DIMENSIONI	560
250	PIANCOGNO	S017206_00012	LOCALITA' ARZEN-MALGA CORVINO	CF PIZZO CAMINO	DESIDERATA	PISTA C2 - TRATTORI FORESTALI O CON RIMORCHIO	II - TRATTORI CON RIMORCHIO	792
251	PIANCOGNO	S017206_00016	PAGHEROLA-PARTICELLA 23	CF PIZZO CAMINO	DESIDERATA	PISTA C2 - TRATTORI FORESTALI O CON RIMORCHIO	II - TRATTORI CON RIMORCHIO	788
252	PIANCOGNO	S017206_00023	BALESTRINI-DASSINE	CF PIZZO CAMINO	DESIDERATA	PISTA C2 - TRATTORI FORESTALI O CON RIMORCHIO	II - TRATTORI CON RIMORCHIO	1735
253	PIANCOGNO	S017206_00026	PISTA PARTICELLE 15-12	CF PIZZO CAMINO	DESIDERATA	PISTA C3 - PICCOLI TRATTORI	III - TRATTORI DI PICCOLE DIMENSIONI	548
254	PIANCOGNO	S017206_00027	DASSINE- BALESTRINI	CF PIZZO CAMINO	DESIDERATA	PISTA C2 - TRATTORI FORESTALI O CON RIMORCHIO	II - TRATTORI CON RIMORCHIO	901
255	PIANCOGNO	S017206_00028	BALESTRINI-MONTE LO'	CF PIZZO CAMINO	DESIDERATA	PISTA C2 - TRATTORI FORESTALI O CON RIMORCHIO	III - TRATTORI DI PICCOLE DIMENSIONI	491
256	PIANCOGNO	S017206_00033	LOCALITA' TRIANGOLO-MALGA CORVINO	CF PIZZO CAMINO	DESIDERATA	PISTA C2 - TRATTORI FORESTALI O CON RIMORCHIO	II - TRATTORI CON RIMORCHIO	1959
257	PIANCOGNO	S017206_00034	BALESTRINI - BREGN	CF PIZZO CAMINO	DESIDERATA	PISTA C2 - TRATTORI FORESTALI O CON RIMORCHIO	II - TRATTORI CON RIMORCHIO	1386
258	PIANCOGNO	S017206_00036	VAL BURNEGA-VARICLA	CF PIZZO CAMINO	DESIDERATA	PISTA C3 - PICCOLI TRATTORI	II - TRATTORI CON RIMORCHIO	583
259	PIANCOGNO	S017206_00037	ANNUNCIATA-TORRENTE DAVINE	CF PIZZO CAMINO	DESIDERATA	PISTA C3 - PICCOLI TRATTORI	III - TRATTORI DI PICCOLE DIMENSIONI	2647
260	PONTE DI LEGNO	S017148_00030	STRADA DEI GASS	COMUNE DI PONTE DI LEGNO	DESIDERATA	PISTA C2 - TRATTORI FORESTALI O CON RIMORCHIO	II - TRATTORI CON RIMORCHIO	1077
261	PONTE DI LEGNO	S017148_00031	SOLEDRÀ - PLAZZOLA	COMUNE DI PONTE DI LEGNO	DESIDERATA	PISTA C2 - TRATTORI FORESTALI O CON RIMORCHIO	II - TRATTORI CON RIMORCHIO	1021
262	PONTE DI LEGNO	S017148_00032	SOLEDRÀ - VALLE DEL CALO	COMUNE DI PONTE DI LEGNO	DESIDERATA	PISTA C2 - TRATTORI FORESTALI O CON RIMORCHIO	II - TRATTORI CON RIMORCHIO	226
263	PONTE DI LEGNO	S017148_00033	TAIADISS - DOSSO DI MEZZO	COMUNE DI PONTE DI LEGNO	DESIDERATA	PISTA C2 - TRATTORI FORESTALI O CON RIMORCHIO	II - TRATTORI CON RIMORCHIO	993
264	PONTE DI LEGNO	S017148_00034	VALLE DI COEN	COMUNE DI PONTE DI LEGNO	DESIDERATA	PISTA C2 - TRATTORI FORESTALI O CON RIMORCHIO	II - TRATTORI CON RIMORCHIO	482
265	SAVIORE DELL'ADAMELLO	S017175_00004	PIAN PAGHERA - MALGA CASENTIA	COMUNE DI SAVIORE DELL'ADAMELLO	DESIDERATA	PISTA C2 - TRATTORI FORESTALI O CON RIMORCHIO	II - TRATTORI CON RIMORCHIO	695
266	SAVIORE DELL'ADAMELLO	S017175_00005	STRADA PER FABREZZA - MALGA PES - PIAN PAGHERA	COMUNE DI SAVIORE DELL'ADAMELLO	DESIDERATA	PISTA C2 - TRATTORI FORESTALI O CON RIMORCHIO	II - TRATTORI CON RIMORCHIO	1300
267	SAVIORE DELL'ADAMELLO	S017175_00011	SOPRA CASERA - PONTE	COMUNE DI SAVIORE DELL'ADAMELLO	DESIDERATA	PISTA C2 - TRATTORI FORESTALI O CON RIMORCHIO	II - TRATTORI CON RIMORCHIO	2628
268	SAVIORE DELL'ADAMELLO	S017175_00012	RADIZZOLE - BARZABALLE	COMUNE DI SAVIORE DELL'ADAMELLO	DESIDERATA	PISTA C2 - TRATTORI FORESTALI O CON RIMORCHIO	II - TRATTORI CON RIMORCHIO	1209
269	SAVIORE DELL'ADAMELLO	S017175_00015	TENUTA - BOAZZO	COMUNE DI SAVIORE DELL'ADAMELLO	DESIDERATA	PISTA C3 - PICCOLI TRATTORI	III - TRATTORI DI PICCOLE DIMENSIONI	1146
270	SAVIORE DELL'ADAMELLO	S017175_00028	STRADA PER MALGA CORTI	COMUNE DI SAVIORE DELL'ADAMELLO	DESIDERATA	PISTA C2 - TRATTORI FORESTALI O CON RIMORCHIO	II - TRATTORI CON RIMORCHIO	1127

N°	COMUNE	CODICE	NOME STRADA	GESTORE	STATO REALIZZAZIONE	CATEGORIA	CLASSE TRANSITABILITA'	LUNGHEZZA (m)
271	SELLERO	S017176_00022	RUCH - SORGENTE S.CARLO	COMUNE DI SELLERO	DESIDERATA	PISTA C3 - PICCOLI TRATTORI	III - TRATTORI DI PICCOLE DIMENSIONI	775
272	SELLERO	S017176_00030	STRADA DEL NERO	COMUNE DI SELLERO	DESIDERATA	PISTA C3 - PICCOLI TRATTORI	III - TRATTORI DI PICCOLE DIMENSIONI	431
273	SELLERO	S017176_00032	FRAATTE - GRAFOI	COMUNE DI SELLERO	DESIDERATA	PISTA C3 - PICCOLI TRATTORI	III - TRATTORI DI PICCOLE DIMENSIONI	2524
274	SELLERO	S017176_00033	VALLE-FOPPIOLA	COMUNE DI SELLERO	DESIDERATA	PISTA C3 - PICCOLI TRATTORI	IV - PICCOLI AUTOMEZZI	1012
275	SONICO	S017181_00023	CUCCHENDA	COMUNE DI SONICO	DESIDERATA	PISTA C3 - PICCOLI TRATTORI	III- TRATTORI DI PICCOLE DIMENSIONI	329
276	SONICO	S017181_00025	SBRISER - COSTE MONTOFFO	COMUNE DI SONICO	DESIDERATA	PISTA C2 - TRATTORI FORESTALI O CON RIMORCHIO	II- TRATTORI CON RIMORCHIO	2445
277	SONICO	S017181_00026	SBRISER - COSTE MONTOFFO	COMUNE DI SONICO	DESIDERATA	PISTA C2 - TRATTORI FORESTALI O CON RIMORCHIO	II- TRATTORI CON RIMORCHIO	394
278	SONICO	S017181_00027	SBRISER - COSTE MONTOFFO	COMUNE DI SONICO	DESIDERATA	PISTA C2 - TRATTORI FORESTALI O CON RIMORCHIO	II- TRATTORI CON RIMORCHIO	357
279	SONICO	S017181_00028	CASCINA BAIL- CRESTA ALBARINA	COMUNE DI SONICO	DESIDERATA	PISTA C2 - TRATTORI FORESTALI O CON RIMORCHIO	II- TRATTORI CON RIMORCHIO	1119
280	SONICO	S017181_00029	VALBONEI - FORMIGHIER	COMUNE DI SONICO	DESIDERATA	PISTA C2 - TRATTORI FORESTALI O CON RIMORCHIO	II- TRATTORI CON RIMORCHIO	309
281	SONICO	S017181_00033	COSTE DI GARDA- TORRENTE REMULO	COMUNE DI SONICO	DESIDERATA	PISTA C2 - TRATTORI FORESTALI O CON RIMORCHIO	II- TRATTORI CON RIMORCHIO	719
282	SONICO	S017181_00035	PROLUNGAMENTO COSTE DI GARDA - COSTE DI POZZO	COMUNE DI SONICO	DESIDERATA	PISTA C2 - TRATTORI FORESTALI O CON RIMORCHIO	II- TRATTORI CON RIMORCHIO	760
283	SONICO	S017181_00047	PALADA	COMUNE DI SONICO	DESIDERATA	PISTA C2 - TRATTORI FORESTALI O CON RIMORCHIO	II- TRATTORI CON RIMORCHIO	536
284	SONICO	S017181_00059	SERDINA	COMUNE DI SONICO	DESIDERATA	PISTA C2 - TRATTORI FORESTALI O CON RIMORCHIO	II- TRATTORI CON RIMORCHIO	1362
285	SONICO	S017181_00060	VILLINCAMPO	COMUNE DI SONICO	DESIDERATA	PISTA C3 - PICCOLI TRATTORI	III- TRATTORI DI PICCOLE DIMENSIONI	504
286	SONICO	S017181_00064	FONTANA BOI-PLAS	COMUNE DI SONICO	DESIDERATA	PISTA C2 - TRATTORI FORESTALI O CON RIMORCHIO	II- TRATTORI CON RIMORCHIO	869
287	TEMU'	S017184_00033	BERGACCIO - PIAZZA DI VIONE - MALGA CALVO	COMUNE DI TEMU'	DESIDERATA	PISTA C2 - TRATTORI FORESTALI O CON RIMORCHIO	II - TRATTORI CON RIMORCHIO	1694
288	TEMU'	S017184_00034	PRIVISGAI - BAITE NUOVE DI COLEAZZO	COMUNE DI TEMU'	DESIDERATA	PISTA C2 - TRATTORI FORESTALI O CON RIMORCHIO	II - TRATTORI CON RIMORCHIO	2041
289	TEMU'	S017184_00035	CASE DI CHIGLIO	COMUNE DI TEMU'	DESIDERATA	PISTA C2 - TRATTORI FORESTALI O CON RIMORCHIO	III - TRATTORI DI PICCOLE DIMENSIONI	964
290	TEMU'	S017184_00036	MOLINA - CANE	COMUNE DI TEMU'	DESIDERATA	PISTA C2 - TRATTORI FORESTALI O CON RIMORCHIO	II - TRATTORI CON RIMORCHIO	734
291	TEMU'	S017184_00037	GARIO - CANE	COMUNE DI TEMU'	DESIDERATA	PISTA C2 - TRATTORI FORESTALI O CON RIMORCHIO	II - TRATTORI CON RIMORCHIO	1428
292	TEMU'	S017184_00038	PRAMPRANO - VAL VALLICELLA	COMUNE DI TEMU'	DESIDERATA	PISTA C2 - TRATTORI FORESTALI O CON RIMORCHIO	II - TRATTORI CON RIMORCHIO	535
293	TEMU'	S017184_00039	VALLE DI COEN - SOMALBOSCO - PRIVISGAI	COMUNE DI TEMU'	DESIDERATA	PISTA C2 - TRATTORI FORESTALI O CON RIMORCHIO	II - TRATTORI CON RIMORCHIO	2752
294	TEMU'	S017184_00040	PALMU - BALSÀ	COMUNE DI TEMU'	DESIDERATA	PISTA C2 - TRATTORI FORESTALI O CON RIMORCHIO	II - TRATTORI CON RIMORCHIO	738
295	VEZZA D'OGGIO	S017198_00043	PORNINA - PRA DEL MULO - PORNINA	COMUNE DI Vezza D'OGGIO	DESIDERATA	PISTA C2 - TRATTORI FORESTALI O CON RIMORCHIO	II - TRATTORI CON RIMORCHIO	852
296	VEZZA D'OGGIO	S017198_00044	DEL FONTANONE	COMUNE DI Vezza D'OGGIO	DESIDERATA	PISTA C2 - TRATTORI FORESTALI O CON RIMORCHIO	II - TRATTORI CON RIMORCHIO	745
297	VEZZA D'OGGIO	S017198_00045	SOTTO I PRATI DI PIAZZA	COMUNE DI Vezza D'OGGIO	DESIDERATA	PISTA C2 - TRATTORI FORESTALI O CON RIMORCHIO	II - TRATTORI CON RIMORCHIO	870
298	VEZZA D'OGGIO	S017198_00046	MOLET - VEDECLA	COMUNE DI Vezza D'OGGIO	DESIDERATA	PISTA C2 - TRATTORI FORESTALI O CON RIMORCHIO	II - TRATTORI CON RIMORCHIO	283
299	VEZZA D'OGGIO	S017198_00047	DEL ROCCOLINO	COMUNE DI Vezza D'OGGIO	DESIDERATA	PISTA C2 - TRATTORI FORESTALI O CON RIMORCHIO	II - TRATTORI CON RIMORCHIO	297
300	VEZZA D'OGGIO	S017198_00048	DAVENA - CROCE DI PIAZZA	COMUNE DI Vezza D'OGGIO	DESIDERATA	PISTA C2 - TRATTORI FORESTALI O CON RIMORCHIO	II - TRATTORI CON RIMORCHIO	1082
301	VEZZA D'OGGIO	S017198_00049	STRADA DI PORNINA	COMUNE DI Vezza D'OGGIO	DESIDERATA	PISTA C2 - TRATTORI FORESTALI O CON RIMORCHIO	II - TRATTORI CON RIMORCHIO	2001
302	VEZZA D'OGGIO	S017198_00050	PIAZZA - CONFINE CON INCUDINE	COMUNE DI Vezza D'OGGIO	DESIDERATA	PISTA C2 - TRATTORI FORESTALI O CON RIMORCHIO	II - TRATTORI CON RIMORCHIO	151
303	VEZZA D'OGGIO	S017198_00051	SANTEL CUNA - PRA DEL MULO	COMUNE DI Vezza D'OGGIO	DESIDERATA	PISTA C2 - TRATTORI FORESTALI O CON RIMORCHIO	II - TRATTORI CON RIMORCHIO	558
304	VEZZA D'OGGIO	S017198_00052	ALBER - MALGA VAL BIGHERA	COMUNE DI Vezza D'OGGIO	DESIDERATA	PISTA C2 - TRATTORI FORESTALI O CON RIMORCHIO	II - TRATTORI CON RIMORCHIO	2413
305	VEZZA D'OGGIO	S017198_00053	BOROM - VALLE GUSSANO - VAL PIL	COMUNE DI Vezza D'OGGIO	DESIDERATA	PISTA C2 - TRATTORI FORESTALI O CON RIMORCHIO	II - TRATTORI CON RIMORCHIO	1756
306	VEZZA D'OGGIO	S017198_00054	MALGA VAL BIGHERA	COMUNE DI Vezza D'OGGIO	DESIDERATA	PISTA C2 - TRATTORI FORESTALI O CON RIMORCHIO	II - TRATTORI CON RIMORCHIO	2521
307	VEZZA D'OGGIO	S017198_00055	VEDECLA - VALLE GUSSANO - VALLE PIL	COMUNE DI Vezza D'OGGIO	DESIDERATA	PISTA C2 - TRATTORI FORESTALI O CON RIMORCHIO	II - TRATTORI CON RIMORCHIO	2319
308	VEZZA D'OGGIO	S017198_00056	SOPRA VEDET - CONFINE CON VIONE	COMUNE DI Vezza D'OGGIO	DESIDERATA	PISTA C2 - TRATTORI FORESTALI O CON RIMORCHIO	II - TRATTORI CON RIMORCHIO	242
309	VEZZA D'OGGIO	S017198_00057	PONTE SCALVINO - PIAZZA	COMUNE DI Vezza D'OGGIO	DESIDERATA	PISTA C2 - TRATTORI FORESTALI O CON RIMORCHIO	II - TRATTORI CON RIMORCHIO	1768
310	VIONE	S017202_00052	PREMIA ALTA - CHIGU	COMUNE DI VIONE	DESIDERATA	PISTA C2 - TRATTORI FORESTALI O CON RIMORCHIO	II - TRATTORI CON RIMORCHIO	216
311	VIONE	S017202_00053	TREMONTI - PLASA GERU	COMUNE DI VIONE	DESIDERATA	PISTA C2 - TRATTORI FORESTALI O CON RIMORCHIO	II - TRATTORI CON RIMORCHIO	1082
312	VIONE	S017202_00054	STADOLINA-DESERTI-CONFINE Vezza D'OGGIO	COMUNE DI VIONE	DESIDERATA	PISTA C2 - TRATTORI FORESTALI O CON RIMORCHIO	II - TRATTORI CON RIMORCHIO	1057
313	VIONE	S017202_00055	CASACIA+PREMIA	COMUNE DI VIONE	DESIDERATA	PISTA C2 - TRATTORI FORESTALI O CON RIMORCHIO	II - TRATTORI CON RIMORCHIO	542
314	VIONE	S017202_00056	SIZE - CONFINE COMUNALE Vezza D'OGGIO	COMUNE DI VIONE	DESIDERATA	PISTA C2 - TRATTORI FORESTALI O CON RIMORCHIO	II - TRATTORI CON RIMORCHIO	1187
315	VIONE	S017202_00057	ROCCOLO - DONDOLINO	COMUNE DI VIONE	DESIDERATA	PISTA C2 - TRATTORI FORESTALI O CON RIMORCHIO	II - TRATTORI CON RIMORCHIO	1138
316	VIONE	S017202_00058	MARGINE STADOLINA-CIPLINO-CONFINE Vezza D'OGGIO	COMUNE DI VIONE	DESIDERATA	PISTA C2 - TRATTORI FORESTALI O CON RIMORCHIO	II - TRATTORI CON RIMORCHIO	999
317	VIONE	S017202_00059	QUATTRO VIALI - VALZERU	COMUNE DI VIONE	DESIDERATA	PISTA C2 - TRATTORI FORESTALI O CON RIMORCHIO	II - TRATTORI CON RIMORCHIO	1209
318	VIONE	S017202_00060	COMUNALE DI STOLLO	COMUNE DI VIONE	DESIDERATA	PISTA C2 - TRATTORI FORESTALI O CON RIMORCHIO	III - TRATTORI DI PICCOLE DIMENSIONI	1292
319	VIONE	S017202_00061	PRADOSSINO - PIAZZA - CONFINE COMUNALE TEMU	COMUNE DI VIONE	DESIDERATA	PISTA C2 - TRATTORI FORESTALI O CON RIMORCHIO	II - TRATTORI CON RIMORCHIO	1253
320	VIONE	S017202_00062	FOSA - CASE DI BLEŚ	COMUNE DI VIONE	DESIDERATA	PISTA C2 - TRATTORI FORESTALI O CON RIMORCHIO	II - TRATTORI CON RIMORCHIO	1855
321	VIONE	S017202_00063	STRADA DEL VALZERU ALTO	COMUNE DI VIONE	DESIDERATA	PISTA C2 - TRATTORI FORESTALI O CON RIMORCHIO	II - TRATTORI CON RIMORCHIO	1809
322	VIONE	S017202_00064	STRADA DEL LAGHETTO	COMUNE DI VIONE	DESIDERATA	PISTA C2 - TRATTORI FORESTALI O CON RIMORCHIO	II - TRATTORI CON RIMORCHIO	2193
323	VIONE	S017202_00065	PIAZZO PRESSANINO-CASE DI BLEŚ	COMUNE DI VIONE	DESIDERATA	PISTA C2 - TRATTORI FORESTALI O CON RIMORCHIO	II - TRATTORI CON RIMORCHIO	983
324	VIONE	S017202_00066	QUATTRO VIALI - ROCCOLO VAL PAGHERA	COMUNE DI VIONE	DESIDERATA	PISTA C2 - TRATTORI FORESTALI O CON RIMORCHIO	II - TRATTORI CON RIMORCHIO	438
325	VIONE	S017202_00067	PREMIA - CASACCIA	COMUNE DI VIONE	DESIDERATA	PISTA C2 - TRATTORI FORESTALI O CON RIMORCHIO	II - TRATTORI CON RIMORCHIO	600
326	VIONE	S017202_00068	CASE VALLARO - VAL VALLICELLA	COMUNE DI VIONE	DESIDERATA	PISTA C2 - TRATTORI FORESTALI O CON RIMORCHIO	II - TRATTORI CON RIMORCHIO	1178
327	VIONE	S017202_00069	VALZERU BASSO	COMUNE DI VIONE	DESIDERATA	PISTA C2 - TRATTORI FORESTALI O CON RIMORCHIO	II - TRATTORI CON RIMORCHIO	261
328	VIONE	S017202_00070	GOIE	COMUNE DI VIONE	DESIDERATA	PISTA C2 - TRATTORI FORESTALI O CON RIMORCHIO	II - TRATTORI CON RIMORCHIO	227
TOTALE (m)								335508



V.A.S.P. VALLECAMONICA

PIANO DELLA VIABILITÀ AGRO-SILVO-PASTORALE

3

- Regolamenti comunali -

Come previsto dalla **D.G.R. n. VII/14016 del 08/08/2003 “Direttiva relativa alla viabilità locale di servizio all’attività agro-silvo-pastorale”** della Regione Lombardia, tutti i Comuni che intendono regolamentare l’accesso alle strade agro-silvo-pastorali pubbliche o private dichiarate di “pubblica utilità” dovranno adottare il **“Regolamento di chiusura al transito”** unico per tutto il loro territorio.

Questo documento, in attuazione del IV° comma art. 10 della legge regionale del 29 giugno 1998, n. 10, deve specificare all’articolo n. 1 la classe di transitabilità a cui appartiene ciascuna strada censita.

Il Regolamento predisposto dai Comuni è stato redatto sulla base del Regolamento tipo proposto dalla Regione Lombardia, accogliendo alcune proposte migliorative finalizzate ad adattare alcune norme alla tipologia di strade presenti sul territorio comunale, alla tipologia prevalente di utilizzo e, in alcuni casi, ad alcune specifiche consuetudini locali.

Quindi, se l’impianto generale è il medesimo per tutti i Comuni aderenti al fine di garantire un’omogeneità di fondo, soprattutto per quanto concerne gli importi dei permessi e le categorie di pagamento ed esenzione, tuttavia nell’ambito del Regolamento è stata data possibilità alle singole Amministrazioni Comunali di effettuare alcuni limitati adattamenti, in funzione delle peculiarità dei singoli territori nonché delle esigenze operative dei vari Enti.

Tali adattamenti sono comunque stati tutti concertati e autorizzati dalla Comunità Montana.

Si sottolinea infine che, in considerazione della carattere di non staticità del Piano V.A.S.P., soggetto a periodici aggiornamenti e revisioni, nonché dall’ampiezza del territorio preso in considerazione, nel corso degli anni i contenuti verranno aggiornati e modificati, come previsto (entro il 31 dicembre di ogni anno) dal Regolamento stesso, al fine di migliorare sempre più tale strumento con l’obiettivo finale di adottare un unico Regolamento valido per tutto il territorio e per tutti i cittadini della Valle Camonica.

Tutti i Regolamenti adottati da ogni Comune aderente al Piano V.A.S.P. così come i relativi atti d’approvazione, sono allegati al presente documento e ne costituiscono parte integrante.

Aderiscono al Piano V.A.S.P. della Comunità Montana 39 Comuni su 40 facenti parte del territorio amministrativo dell’Ente.

Di seguito sono riportati in forma tabellare i dati relativi ai regolamenti di transito comprensivi degli atti di approvazione e di modifica adottati dai Comuni aderenti al Piano VASP di Valle Camonica:

N°	Comune	Delibera di Consiglio Approvazione VASP	Delibera di Consiglio/Giunta Ultima Modifica Regolamento VASP	Soggetto Gestore
1	ANGOLO TERME	N° 12 del 20/07/2010	N° 33 del 12/12/2024 N° 10 del 08/03/2025	Comune di Angolo Terme
2	ARTOGNE	N° 13 del 05/05/2010	N° 23 del 29/10/2024	CF Bassa VC
3	BERZO DEMO	N° 10 del 22/04/2009	N° 39 del 11/12/2024	Comune di Berzo Demo
4	BERZO INFERIORE	N° 04 del 12/02/2010	N° 25 del 03/10/2024	CF Bassa VC
5	BIENNO	N° 26 del 17/06/2010	N° 22 del 27/12/2024 N° 135 del 27/12/2024	CF Bassa VC
6	BORNO	N° 110 del 13/07/2007	N° 28 del 21/09/2024	CF Pizzo Camino
7	BRAONE	N° 10 del 22/03/2011	N° 22 del 04/12/2024	CF Pizzo Badile
8	BRENO	N. 21 del 28/10/2010	N° 34 del 18/11/2024	CF Pizzo Badile
9	CAPO DI PONTE	N° 38 del 13/12/2007	N° 40 del 29/10/2024 N° 15 del 23/04/2025	Comune di Capo di Ponte
10	CEDEGOLO	N° 35 del 20/12/2007	N° 34 del 21/12/2024	Comune di Cedegolo
11	CERVENO	N° 02 del 28/01/2008	N° 24 del 30/07/2024 N° 6 del 15/04/2025	CF Valle Allione
12	CETO	N° 24 del 24/09/2007	N° 47 del 01/10/2024	CF Pizzo Badile
13	CEVO	N° 29 del 23.11.2007	N° 52 del 18/12/2024	Comune di Cevo
14	CIMBERGO	N° 09 del 20/07/2007	N° 26 del 08/11/2024	CF Pizzo Badile
15	CIVIDATE CAMUNO	N° 33 del 20/11/2007	N° 28 del 30/09/2024	CF Bassa VC
16	CORTENO GOLGI	N° 34 del 28/12/2007	N° 41 del 18/10/2024 N° 9 del 28/02/2025	Comune di Corteno Golgi
17	DARFO B.T.	N° 109 del 23/07/2007	N° 44 del 25/09/2024	CF Bassa VC
18	EDOLO	N° 75 del 29/04/2009	N° 34 del 31/10/2024 N° 7 del 27/02/2025	Comune di Edolo
19	ESINE	N° 45 del 23/11/2007	N° 23 del 09/10/2024	CF Bassa VC
20	GIANICO	N° 31 del 28/11/2007	N° 23 del 28/09/2024	Comune di Gianico
21	INCUDINE	N° 15 del 02/12/2010	N° 17 del 09/11/2024	Comune di Incudine
22	LOSINE	N° 12 del 25/06/2009	N° 17 del 24/10/2024 N° 33 del 29/05/2025	CF Pizzo Badile
23	LOZIO	N° 39 del 29/11/2007	N° 27 del 25/09/2024	CF Pizzo Camino
24	MALEGNO	N° 06 del 06/03/2015	N° 33 del 07/10/2024	CF Pizzo Camino
25	MALONNO	N° 38 del 27/12/2007	N. 27 del 17/10/2024	Comune di Malonno
26	MONNO	N. 10 del 29/04/2011	N° 34 del 27/12/2024	Comune di Monno
27	NIARDO	N° 26 del 06/11/2010	N° 29 del 23/10/2024 N° 38 del 27/11/2024	CF Pizzo Badile
28	ONO SAN PIETRO	N° 18 del 06/09/2010	N° 16 del 02/09/2024 N° 8 del 15/04/2025	C.F. Valle Allione
29	OSSIMO	N° 05 del 28/03/2008	N° 21 del 09/11/2024	CF Pizzo Camino

N°	Comune	Delibera di Consiglio Approvazione VASP	Delibera di Consiglio/Giunta Ultima Modifica Regolamento VASP	Soggetto Gestore
30	PAISCO LOVENO	N° 26 del 29/09/2007	N° 33 del 27/07/2024	Comune di Paisco Lovenò
31	PIAN CAMUNO	N° 25 del 02/10/2008	N° 34 del 17/10/2024	CF Bassa VC
32	PIANCOGNO	N° 24 del 27/04/2011	N° 35 del 01/10/2024	CF Pizzo Camino
33	PONTE DI LEGNO	N° 36 del 22/12/2007	N° 34 del 15/11/2024	Comune di Ponte di Legno
34	SAVIORE D/A	N° 48 del 19/10/2007	N° 44 del 30/12/2024	Comune di Savio d'Ad.
35	SELLERO	N° 22 del 28/11/2007	N° 39 del 30/09/2024	Comune di Sello
36	SONICO	N° 11 del 17/07/2010	N° 31 del 02/10/2024 N° 33 del 29/04/2054	Comune di Sonico
37	TEMU'	N° 85 del 29/12/2007	N° 36 del 24/11/2024 N° 17 del 06/03/2025	Comune di Temù
38	VEZZA D'OGGIO	N° 32 del 28/11/2007	N° 34 del 28/12/2024	Comune di Vezza d'Oglio
39	VIONE	N. 06 del 29/01/2010	N° 35 del 29/11/2024	Comune di Vione